

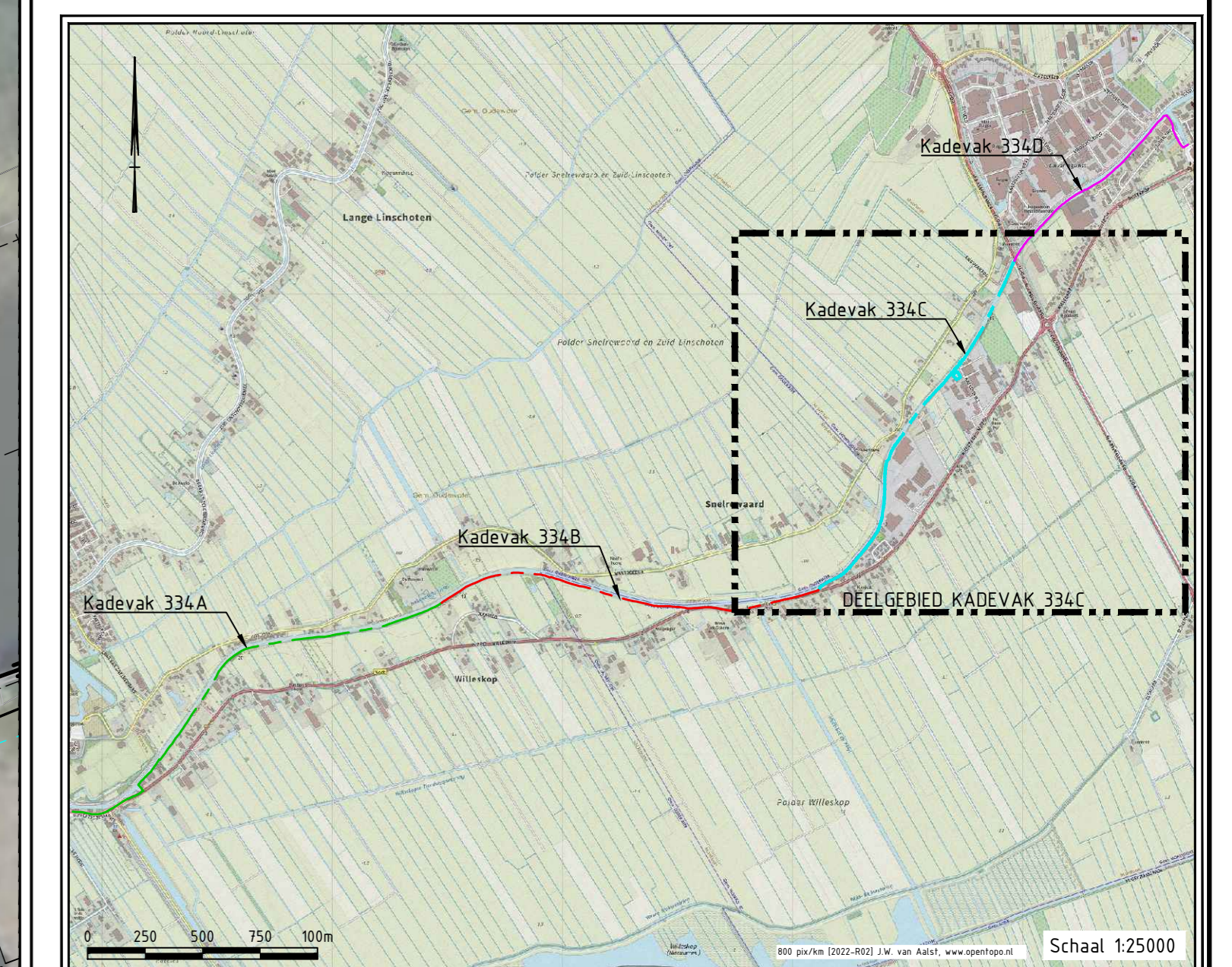

OVERZICHT PROJECTGEBIED

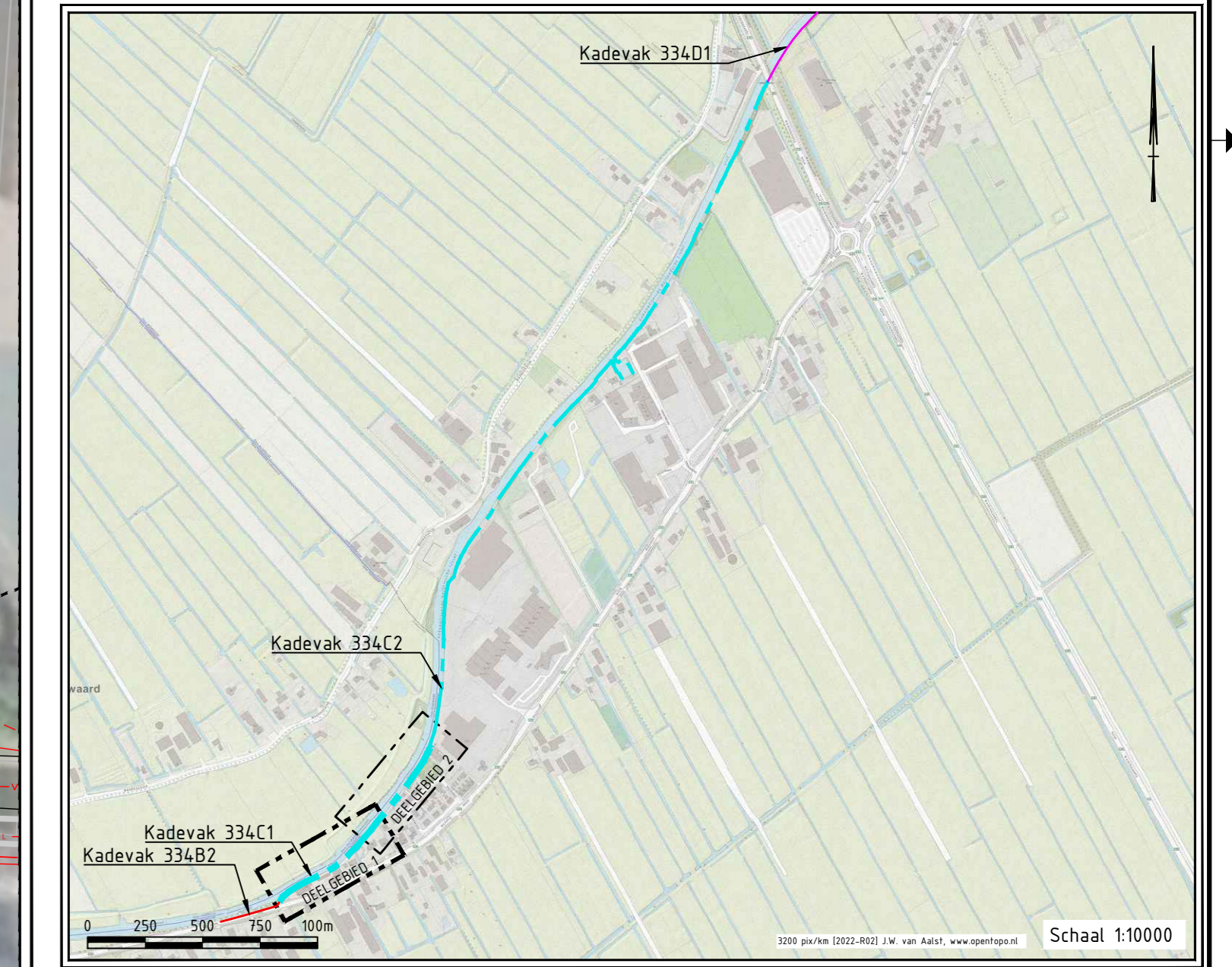

DEELGEBIED KADEVAK 334C



SITUATIE [KADEVAK 334C1 DEELGEBIED 1]  
SCHAAL 1:250

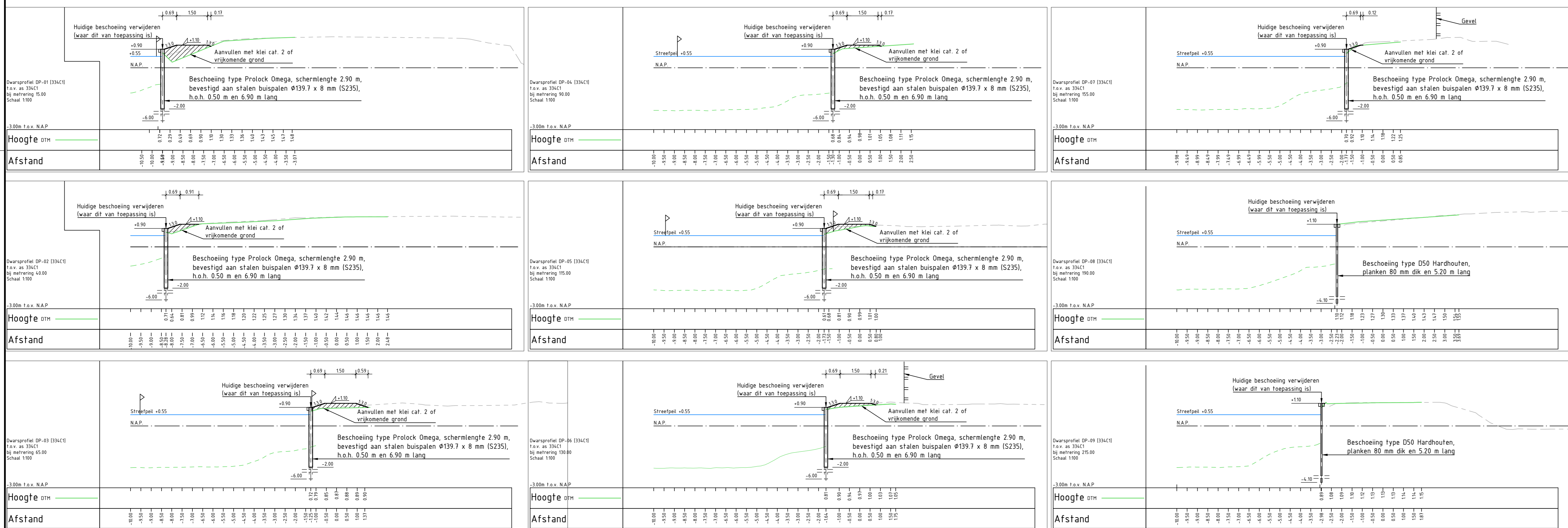

ALGEMEEN

- Maatvoering in meters, tenzij anders aangegeven.
  - Peilmaten in meters t.o.v. N.A.P.
  - Hoeken in 360 graden steelsel
  - Coördinaten in meters t.o.v. Rijksdriehoekstelsel (EPSG 28992)
- Perceelgrens
  - Bestaande situatie
  - Bebouwing
  - Aan te brengen grond
  - Ontgraven
  - Hectaremetering
  - 20.589
  - Deelgebied
  - Waterlijn
  - Nieuwe beschoeiing
  - Ontwerp grondwerk
  - Leggerlijn
  - NAP-hoogte

BRON

- Topografische kaart: Basisregistratie Grootschalige Topografie (BGT) [PDOK] 1-12-2022
- Perceel grens: Basisregistratie Kadaster (BRK) [PDOK] 1-12-2022
- IJsselkade Oudewater-Montfoort zuid kadevak 334A (A1 t/m A3)
- IJsselkade Oudewater-Montfoort zuid kadevak 334B (B1 t/m B3)
- IJsselkade Oudewater-Montfoort zuid kadevak 334C (C1 t/m C5)
- IJsselkade Oudewater-Montfoort zuid kadevak 334D (D1 t/m D7)
- DTM Siegert DTM meting 20 022 51-02a Kering GHJ Oudewater-Montfoort totaal dd 02-03-21dwlj
- DTM peiling 2022
- Actueel Hoogtebestand Nederland AHN4

BIJBEHORENDE TEKENINGEN

- 421608-334C1-001-VO KADEVAK 334C1 DEELGEBIED 1 NIEUWE SITUATIE & DWARSPROFIELEN (DP-01 t/m DP-09) [334C1]
- 421608-334C1-002-VO KADEVAK 334C1 DEELGEBIED 2 NIEUWE SITUATIE & DWARSPROFIELEN (DP-10 t/m DP-17) [334C1]

Schaal 1:100		Schaal 1:250	
0	1	0	10
Versie		Datum	

Opdrachtgever: HOOGTEOPGAVE DE STICHTSE RIJKSLANDE

Bezoekadres: 610-630700  
Postadres: 3960 DD Houten  
www.kbr.nl

HOOGTEOPGAVE GEKANALISEERDE HOLLANDSCHE IJSSSEL

TRAJECT OUDEWATER - MONTFOORT KADEVAKKEN 334 A t/m D

KADEVAK 334C1 DEELGEBIED 1 NIEUWE SITUATIE & DWARSPROFIELEN (DP-01 t/m DP-09) [334C1]

Opdrachtgever	Projectnummer	Documentnr.	Document	Blaad	Totaal	Versie	Datum
GHJ ZUID	421608	-	421608-334C1-001-VO	1	2	1	01-11-2023
Documenttoestand	Bestand	Formaat	Schaal	Afmeting	Gefabriceerd	Accoord	Projectfase
TEKENING	Bekend	Bakwep	ZIE TEK	IB	C.G.	-	VOORDEEL





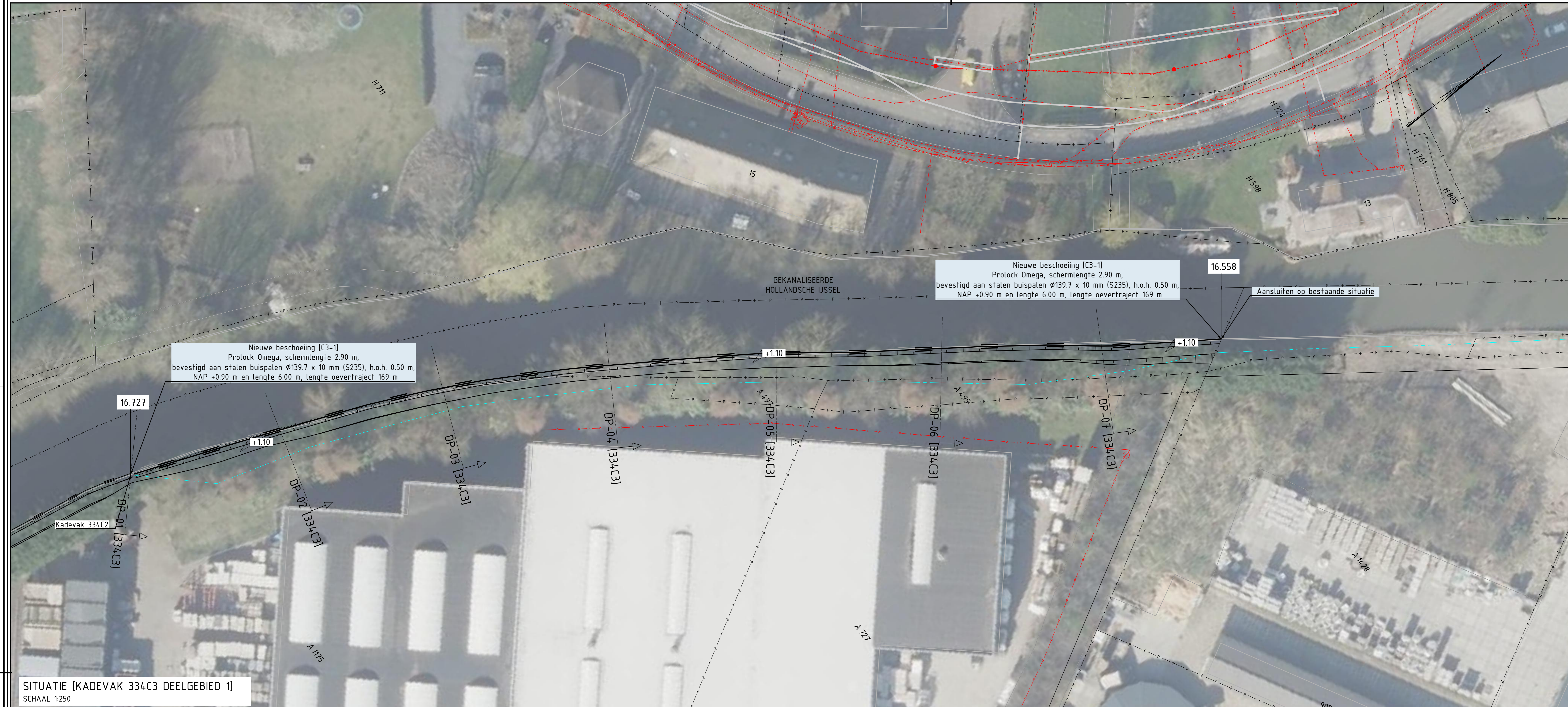

SITUATIE [KADEVAK 334C3 DEELGEBIED 1]  
SCHAAL 1:250

OVERZICHT PROJECTGEBIED

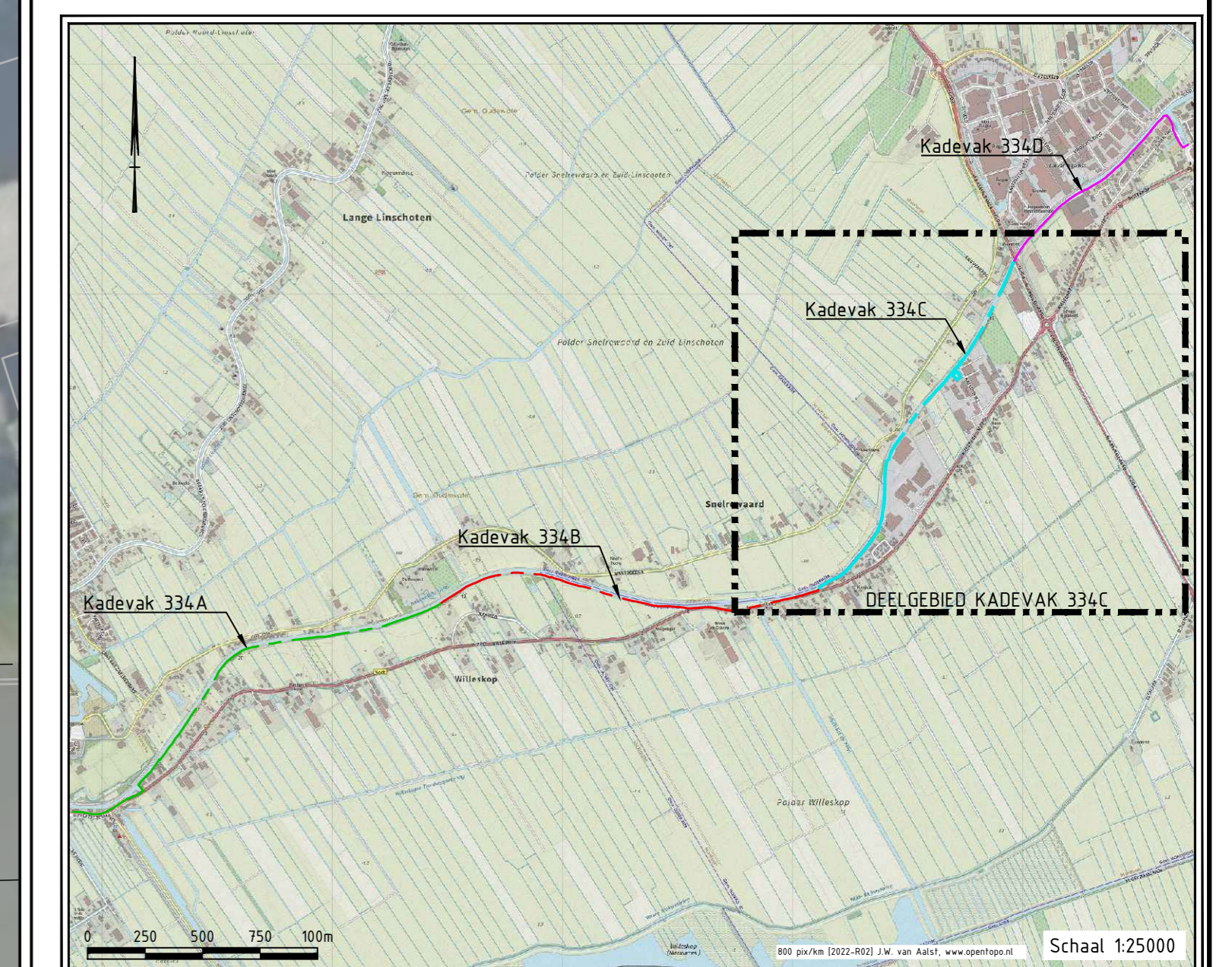

DEELGEBIED KADEVAK 334C

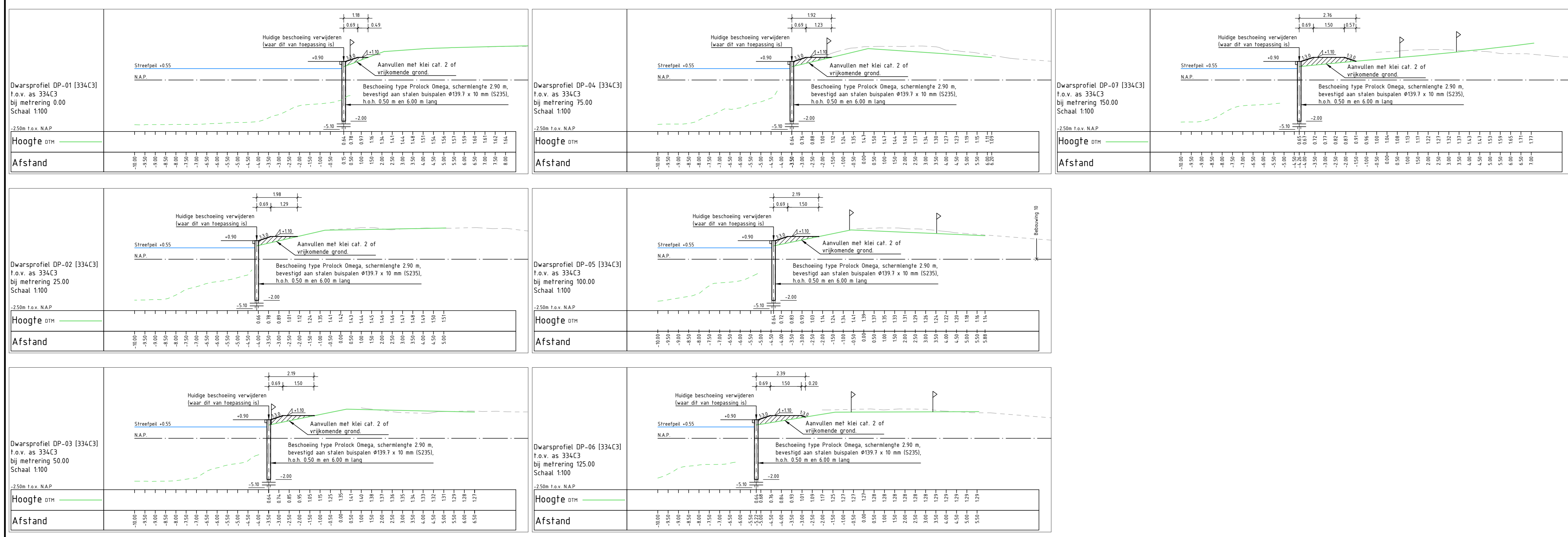
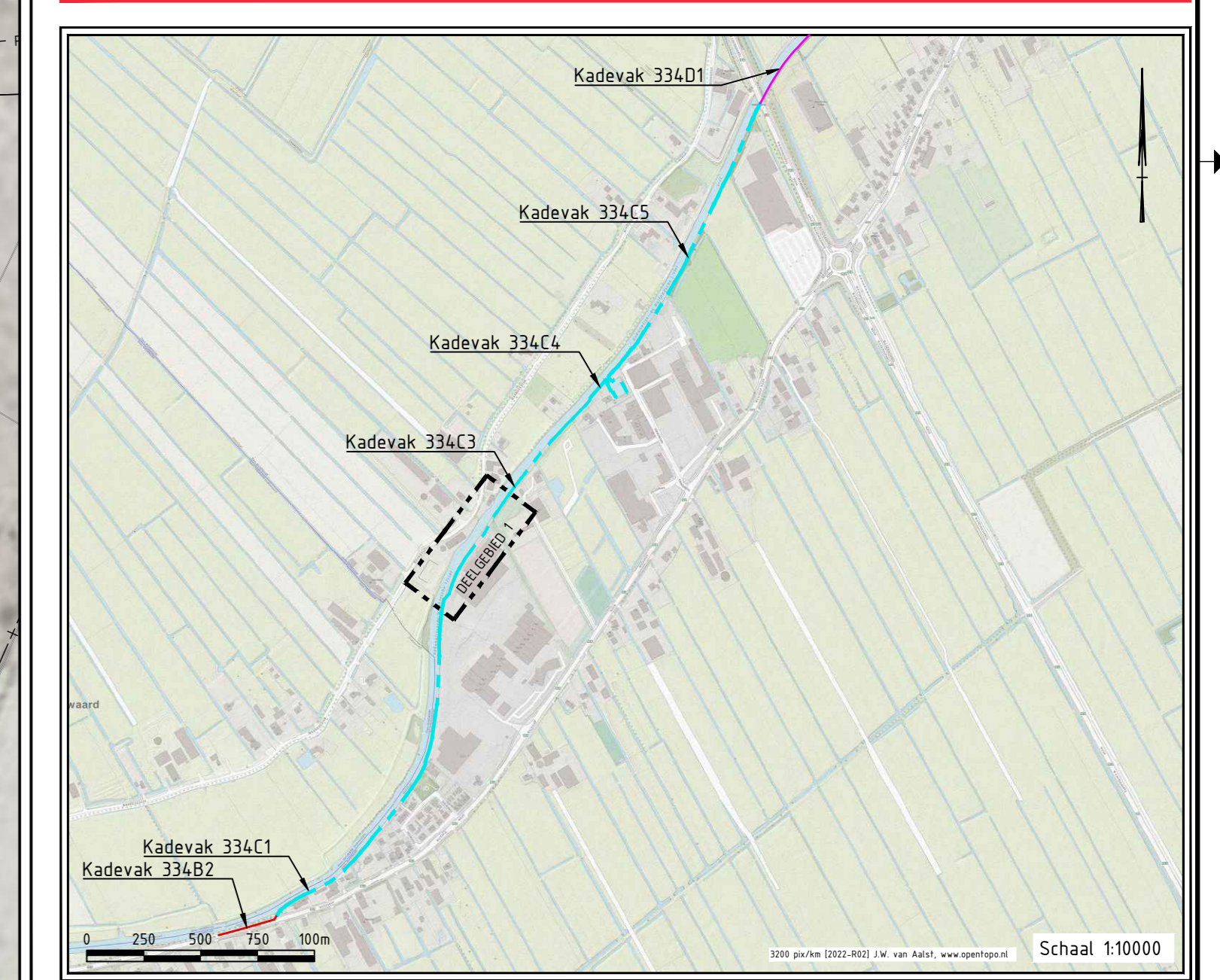

ALGEMEEN

Maatvoering in meters, tenzij anders aangegeven.  
 Peilmaten in meters t.o.v. N.A.P.  
 Hoeken in 360 graden stelsel  
 Coördinaten in meters t.o.v. Rijksdriehoekstelsel [EPSG 28992]

- Perceelgrens
- Bestaande situatie
- Bebouwing
- Aan te brengen grond
- Ontgraven
- 20.589 Hectometring
- Deelgebied
- Waterlijn
- Nieuwe beschoeiing
- Ontwerp grondwerk
- Leggertlijn
- NAP-hoogte

BRON

- Topografische kaart: Basisregistratie Grootschalige Topografie (BGT) [PDOK] 1-12-2022
- Perceel grens: Basisregistratie Kadaster (BRK) [PDOK] 1-12-2022
- IJsselkade Oudewater-Montfoort zuid kadevak 334A (A1 f/m A3)
- IJsselkade Oudewater-Montfoort zuid kadevak 334B (B1 f/m B3)
- IJsselkade Oudewater-Montfoort zuid kadevak 334C (C1 f/m C5)
- IJsselkade Oudewater-Montfoort zuid kadevak 334D (D1 f/m D7)
- DTM Siegert DTM meting 20 022 51-02a Kering GHJ Oudewater-Montfoort totaal dd 02-03-21dwl
- DTM peiling 2021
- Actueel Hoogtebestand Nederland AHN4

BIJBEHORENDE TEKENINGEN

- 421608-334C3-001-VO KADEVAK 334C3 DEELGEBIED 1 NIEUWE SITUATIE & DWARSPROFIELEN (DP-01 [334C3] f/m DP-09 [334C3])
- 421608-334C3-002-VO KADEVAK 334C3 DEELGEBIED 2 NIEUWE SITUATIE & DWARSPROFIELEN (DP-10 [334C3] f/m DP-16 [334C3])

Schaal 1:100		Schaal 1:250	
0	1	0	10
0	2	0	20
0	5	0	50
0	10	0	100

Opdrachtgever: **HOOGTEOPGAVE DE STICHTSE RIJNLANDEN**

Project: **HOOGTEOPGAVE GEKANALISEERDE HOLLANDSCHE IJSEL**  
(BROOD vwb IJSEL)

Traject: **TRAJECT OUDEWATER – MONTFOORT KADEVAKKEN 334 A f/m D**  
KADEVAK 334C3 DEELGEBIED 1 NIEUWE SITUATIE & DWARSPROFIELEN (DP-01 [334C3] f/m DP-09 [334C3])

Opdrachtgever: **HOOGTEOPGAVE DE STICHTSE RIJNLANDEN**

Bezoekadres: 616-636700  
Postadres: 2 396-00 Houten  
www.kor.nl

Opdrachtgever	Projectnummer	Documentnr.	DMS	Tekeningnummer	Blad	Aantal	Versie	Datum
GHZ ZUID	421608	-	-	421608-334C3-001-VO	1	1	1	01-11-2023
Documentaart	Bestandnr.	Formaat	Schaal	Afmeting	Gefabriceerd	Accoord	Projectfase	Opdracht
TEKENING	BK1608-DIE-TEK-01	B	1:250	100x100	C.G.	-	Voorontwerp	DEFINITIEF

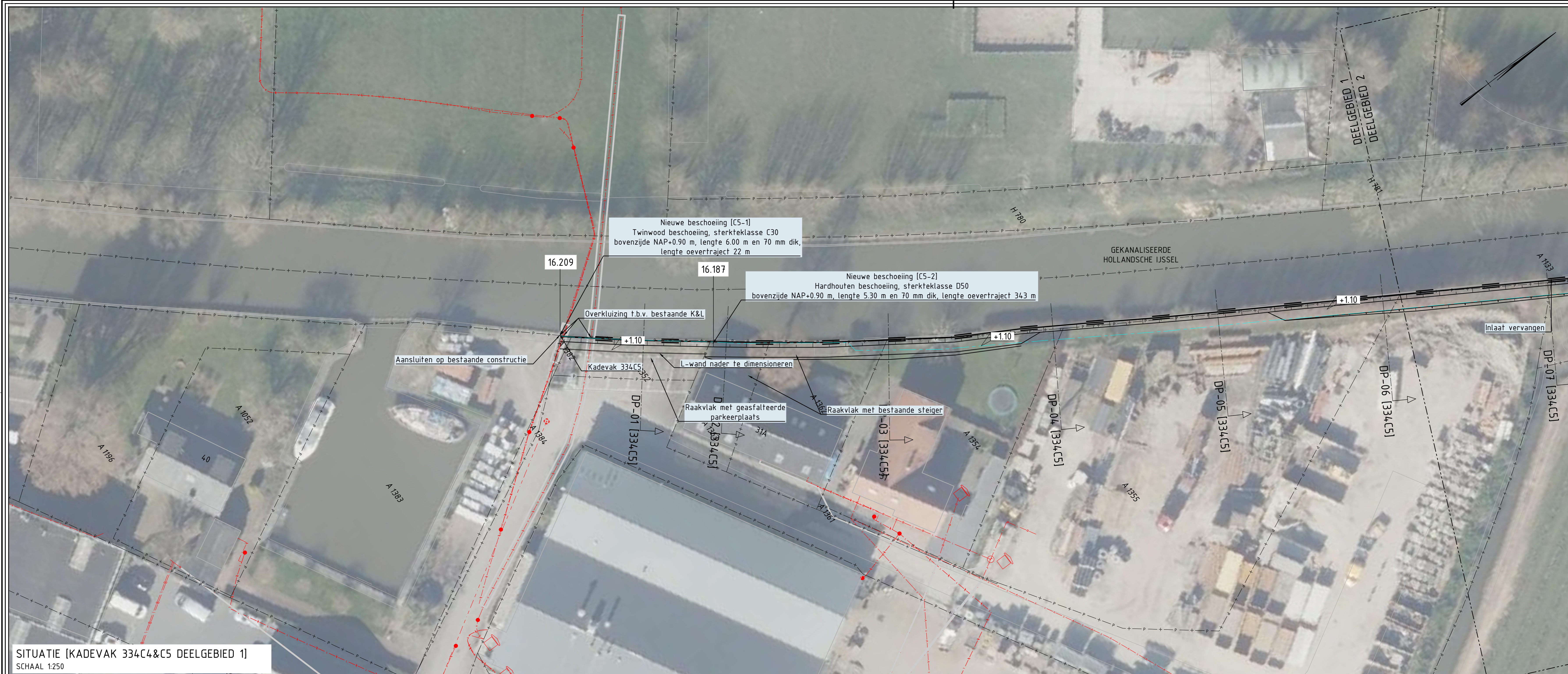

SITUATIE [KADEVAK 334C&CS DEELGEBIED 1]  
SCHAAL 1:250

OVERZICHT PROJECTGEBIED

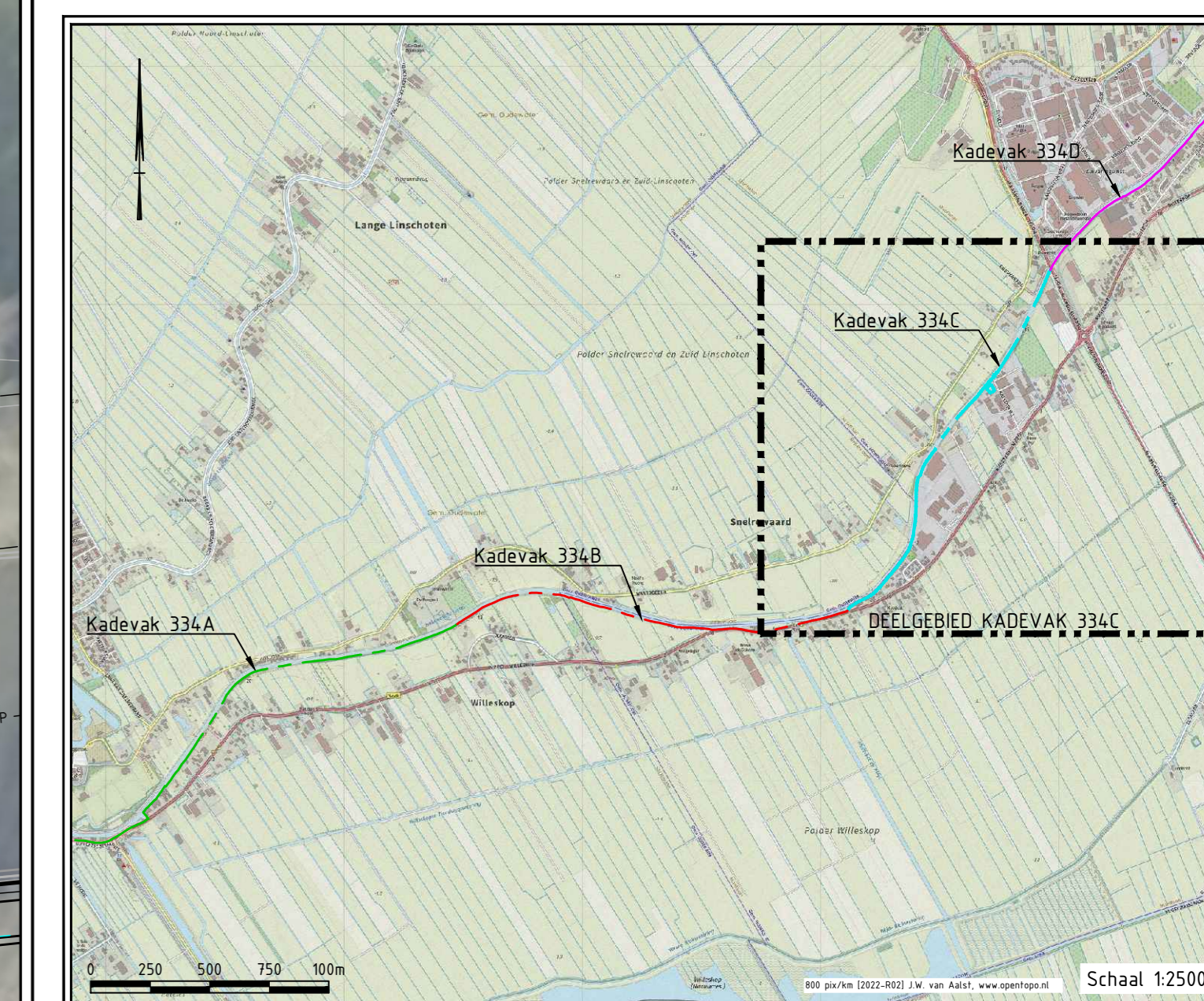

DEELGEBIED KADEVAK 334C

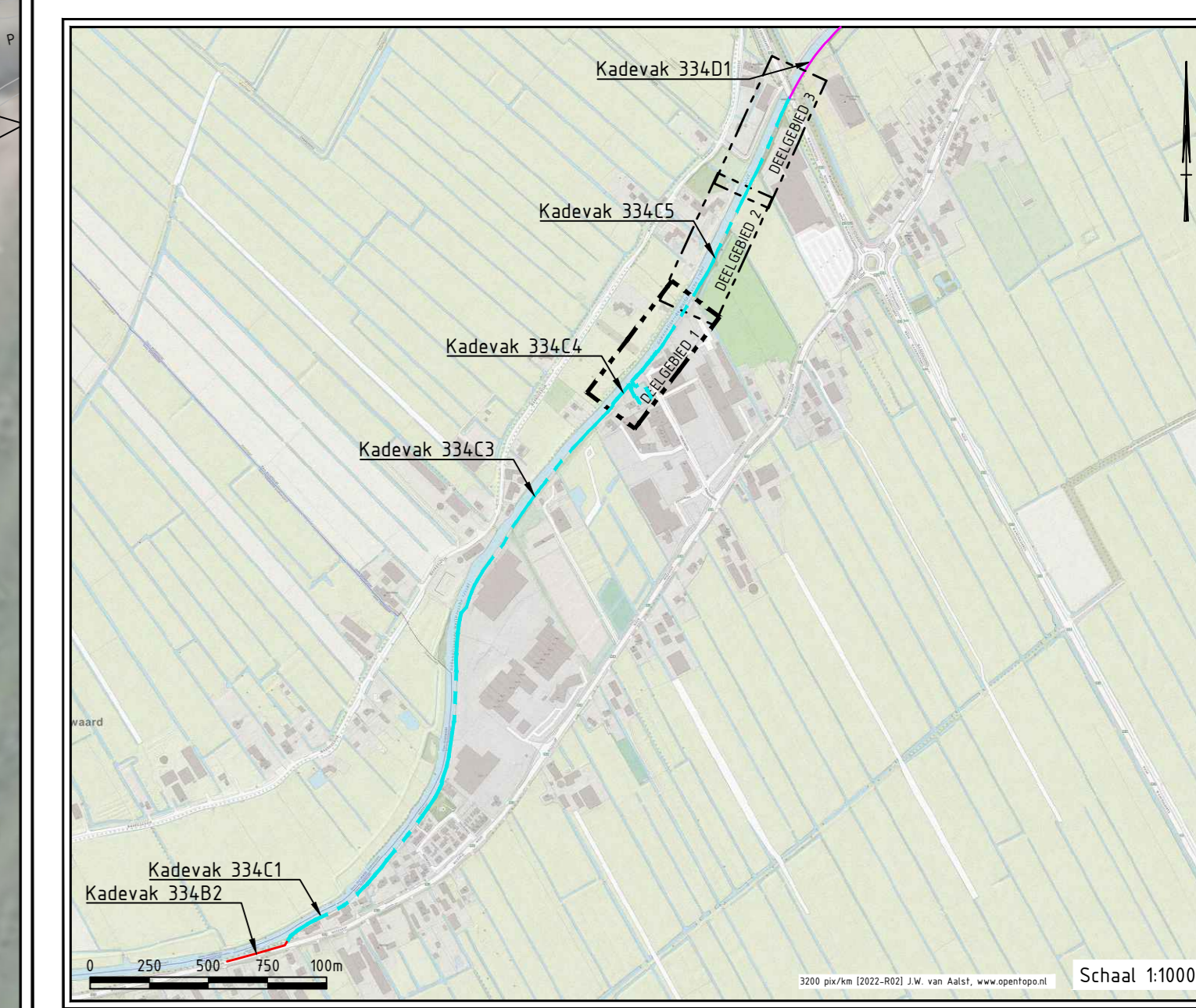

ALGEMEEN

Maatvoering in meters, tenzij anders aangegeven.  
 Peilmaten in meters t.o.v. N.A.P.  
 Hoeken in 360 graden stelsel  
 Coördinaten in meters t.o.v. Rijksdriehoekstelsel [EPSG 28992]

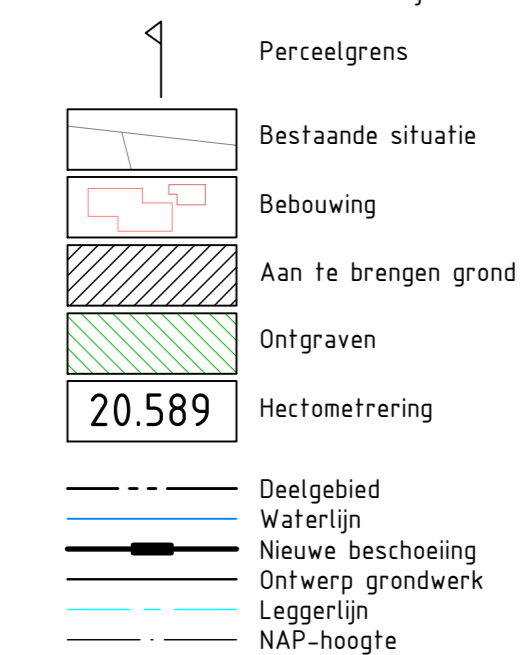

BRON

Topografische kaart: Basisregistratie Grootschalige Topografie (BGT) [PDOK] 1-12-2022  
 Perceel grens: Basisregistratie Kadaster (BRK) [PDOK] 1-12-2022  
 IJsselkade Oudewater-Montfoort zuid kadevak 334A (A1 1/m A3)  
 IJsselkade Oudewater-Montfoort zuid kadevak 334B (B1 1/m B3)  
 IJsselkade Oudewater-Montfoort zuid kadevak 334C (C1 1/m C5)  
 IJsselkade Oudewater-Montfoort zuid kadevak 334D (D1 1/m D7)  
 DTM Siegers (DTM meting 20 022 51-02a Kering GHJ Oudewater-Montfoort totaal dd 02-03-21dwl)  
 DTM peiling 2021  
 Actueel Hoogtebestand Nederland AHN4

BIJBEHORENDE TEKENINGEN

421608-334C5-001-VO KADEVAK 334C & 334CS DEELGEBIED 1 NIEUWE SITUATIE & DWARSPROFIELEN DP-06 [334C] 1/m DP-08 [334C]  
 421608-334C5-002-VO KADEVAK 334CS DEELGEBIED 2 NIEUWE SITUATIE & DWARSPROFIELEN DP-07 [334CS] 1/m DP-09 [334CS]  
 421608-334C5-003-VO KADEVAK 334CS DEELGEBIED 3 NIEUWE SITUATIE & DWARSPROFIELEN DP-15 [334CS] 1/m DP-19 [334CS]

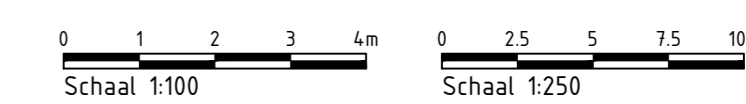

Versie	Omschrijving	Datum	Gefabriceerd	Accoord

HOOGTEOPGAVE RIJKSWAARDEHOUDING  
 HOOGTEOPGAVE GEKANALISEERDE HOLLANDSCHE IJSSSEL  
 (BRON: WIS 10581)

PROJECT: TRAJECT OUDEWATER - MONTFOORT KADEVAKKEN 334 A 1/m D  
 KADEVAK 334C & 334CS DEELGEBIED 1 NIEUWE SITUATIE & DWARSPROFIELEN DP-06 [334C] 1/m DP-08 [334C] DP-01 [334CS] 1/m DP-09 [334CS]

Objectcode	Projectnummer	Documentnr.	DMS	Tekeningnummer	Blad	Aantal	Versie	Datum
GHJ 2100	421608	-	-	421608-334C5-001-VO	1	3	1	01-11-2023

Documenttype	Bestand	Formaat	Schalen	Afwerking	Gefabriceerd	Accoord	Projectfase	Stap
TEKENING	Bestand	DWG	IB	IB	C.G.	Accoord	Voorontwerp	DEFINITIEF

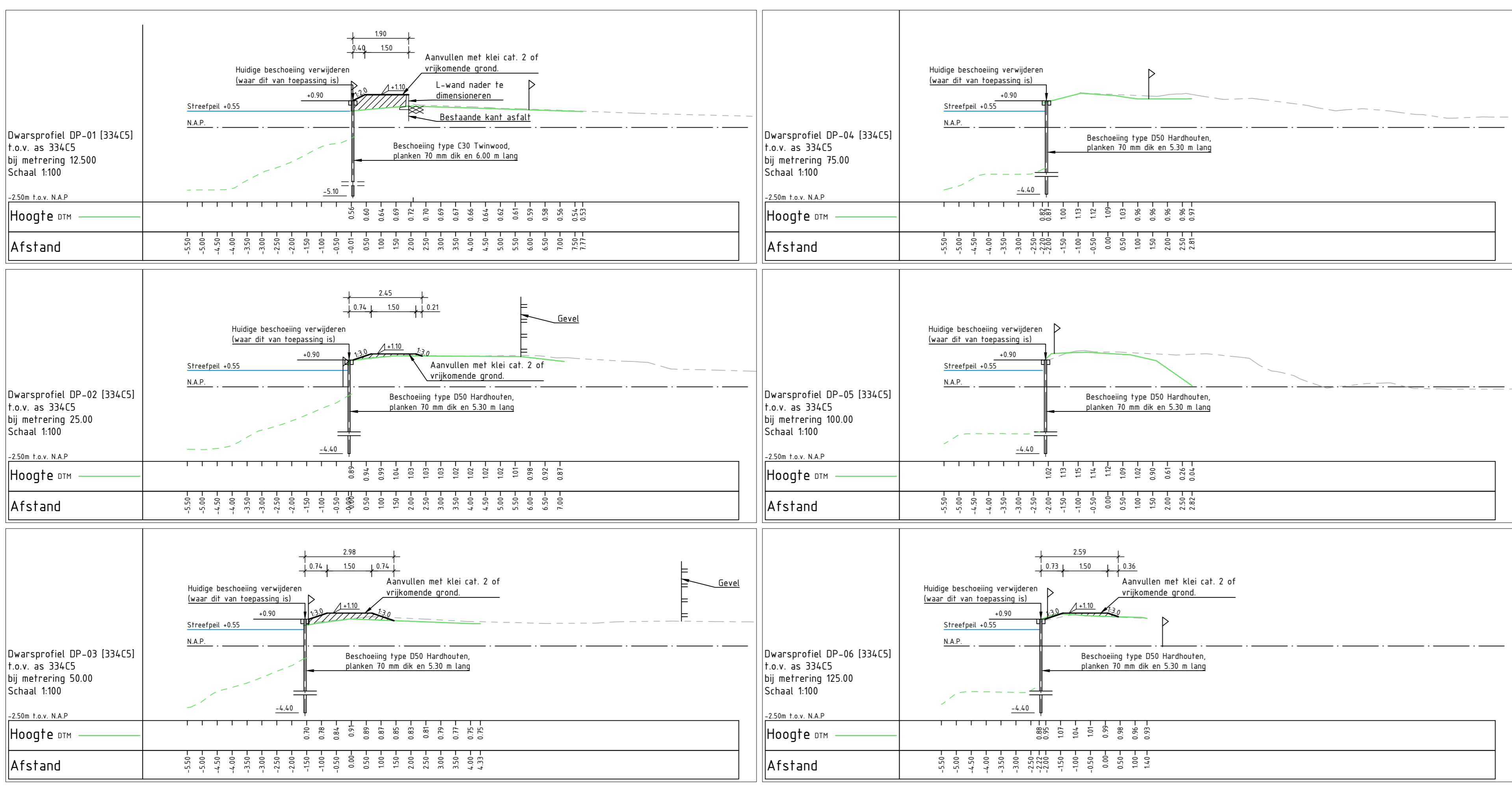



SITUATIE [KADEVAK 334C5 DEELGEBIED 2]  
SCHAAL 1:250

OVERZICHT PROJECTGEBIED

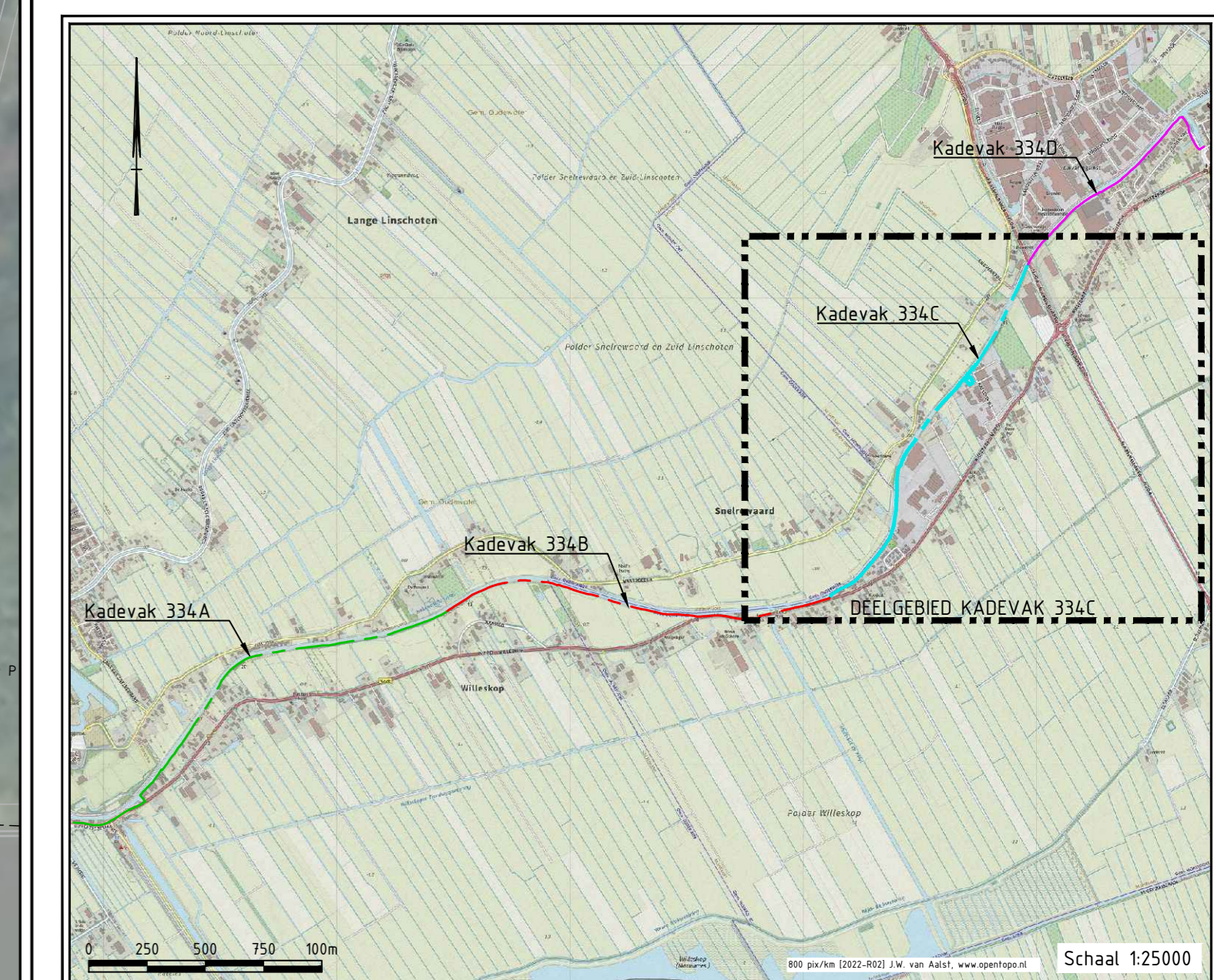

DEELGEBIED KADEVAK 334C

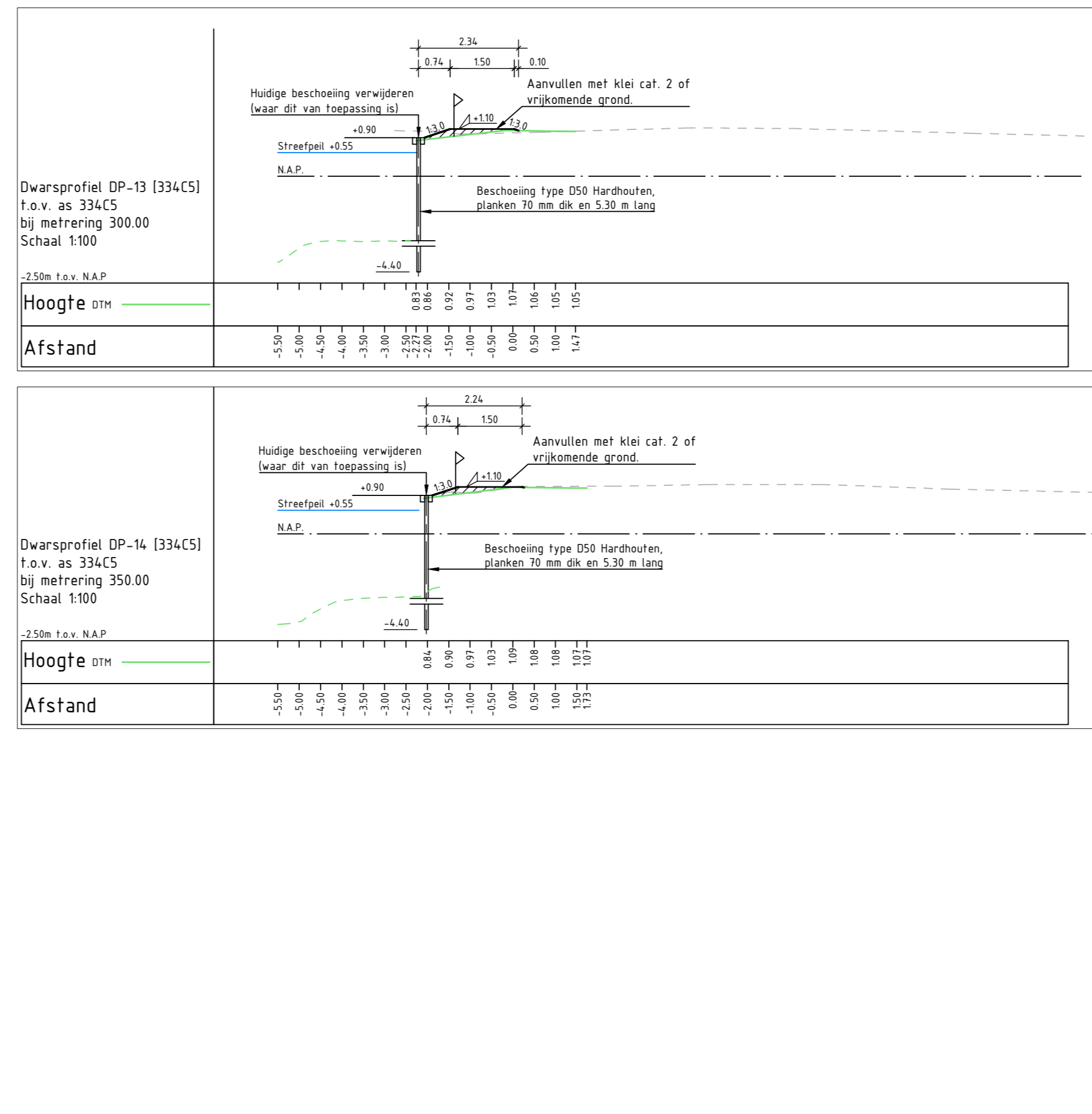
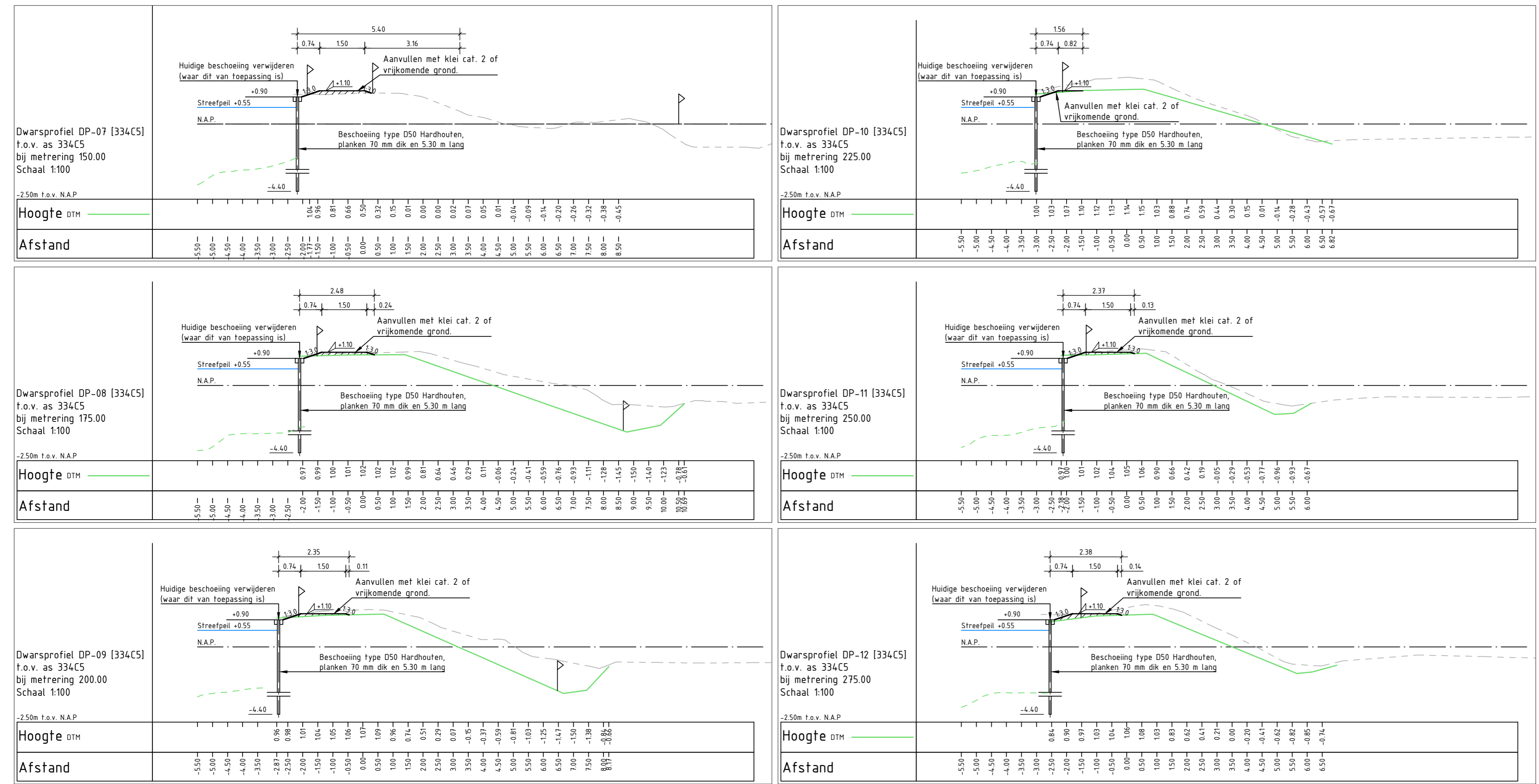
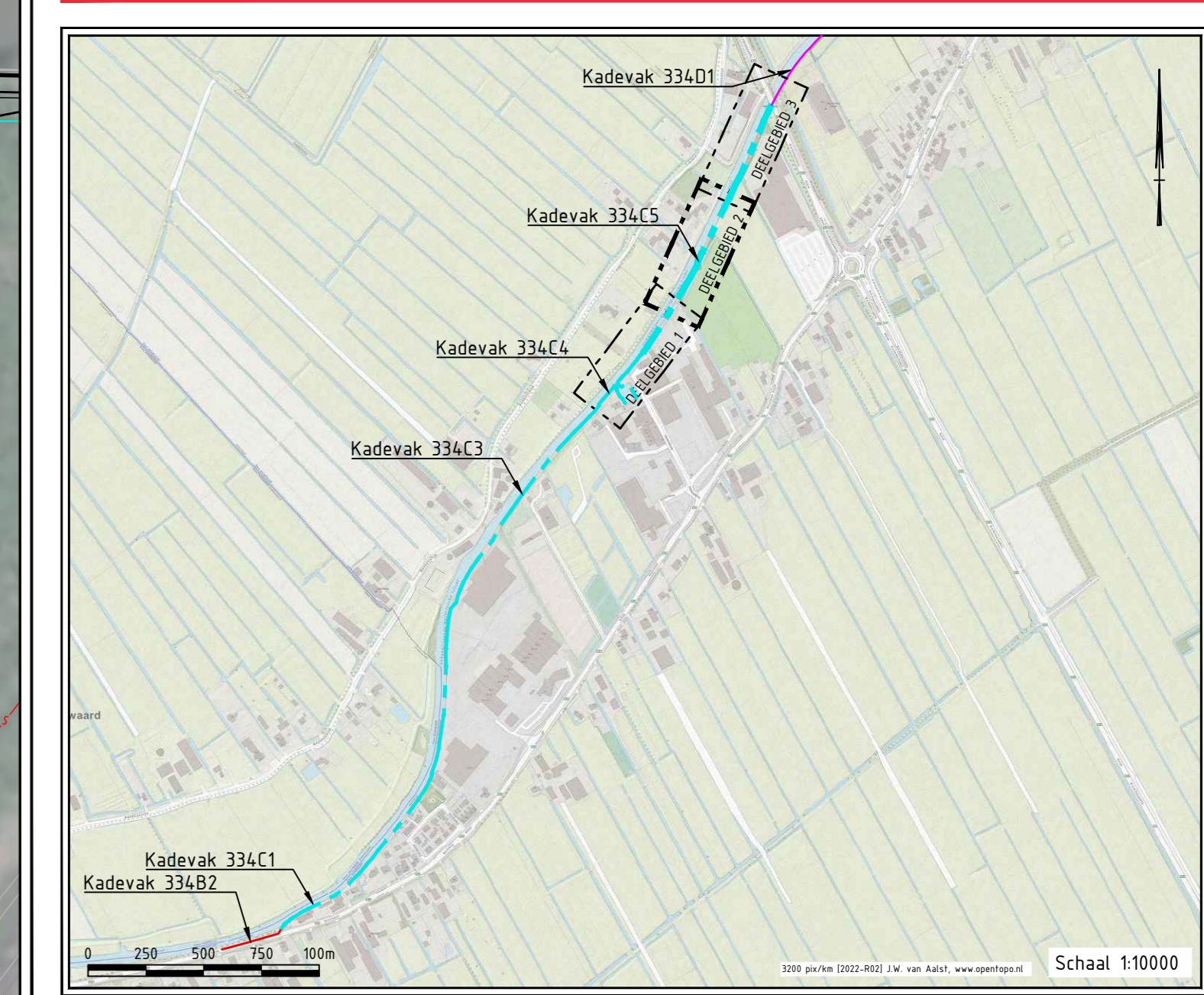

ALGEMEEN

Maatvoering in meters, tenzij anders aangegeven.  
 Peilmaten in meters t.o.v. N.A.P.  
 Hoeken in 360 graden stelsel  
 Coördinaten in meters t.o.v. Rijksdriehoekstelsel (EPSG 28992)

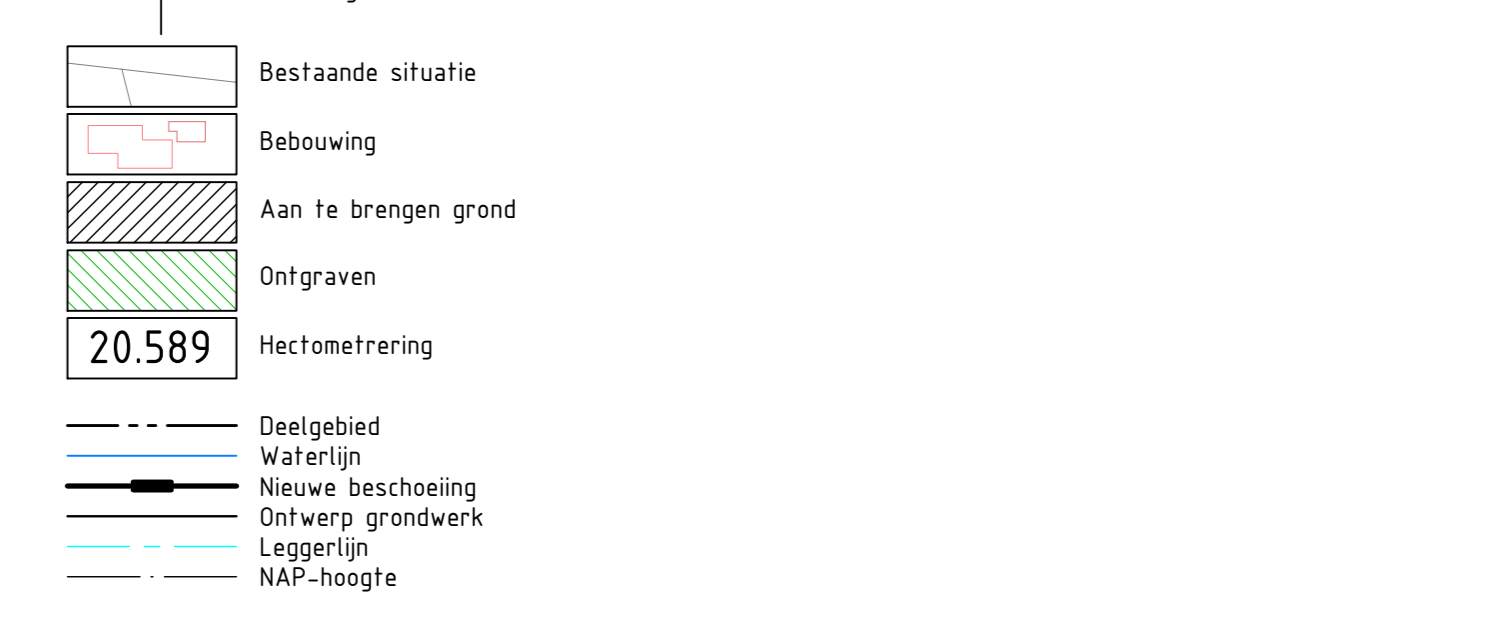

BRON

Topografische kaart: Basisregistratie Grootsschalige Topografie (BGT) [PDOK] 1-12-2022  
 Perceel grens: Basisregistratie Kadaster (BRK) [PDOK] 1-12-2022  
 IJsselkade Oudewater-Montfoort zuid kadevak 334A [A1 1/m A3]  
 IJsselkade Oudewater-Montfoort zuid kadevak 334B [B1 1/m B3]  
 IJsselkade Oudewater-Montfoort zuid kadevak 334C [C1 1/m C5]  
 DTM Siegert DTM meting 20 022 51-02a Kering GHJ Oudewater-Montfoort totaal dd 02-03-21dwl  
 DTM peiling 2021  
 Actueel Hoogtebestand Nederland AHN4

BIJBEHORENDE TEKENINGEN

421608-334C5-001-VO KADEVAK 334C4 & 334C5 DEELGEBIED 1 NIEUWE SITUATIE & DWARSPROFIELEN (DP-06 [334C4] 1/m DP-08 [334C4])  
 421608-334C5-002-VO KADEVAK 334C5 DEELGEBIED 2 NIEUWE SITUATIE & DWARSPROFIELEN (DP-07 [334C5] 1/m DP-10 [334C5])  
 421608-334C5-003-VO KADEVAK 334C5 DEELGEBIED 3 NIEUWE SITUATIE & DWARSPROFIELEN (DP-15 [334C5] 1/m DP-19 [334C5])

№	omschrijving	Datum	Getekend	Accoord

Opdrachtgever: HOOGHEEMRAADSCHAP DE STICHTSE RIJNLANDEN  
 Bezoekadres: 610-630500  
 Postadres: 2 6100 BR/Bril  
 396 00 Houten  
 www.kor.nl

HOOGTEOPGAVE GEKANALISEERDE HOLLANDSCHE IJSEL  
 (38000 veld 10581)  
 TRAJECT OUDEWATER - MONTFOORT KADEVAKKEN 334 A 1/m D  
 KADEVAK 334C5 DEELGEBIED 2 NIEUWE SITUATIE & DWARSPROFIELEN (DP-07 [334C5] 1/m DP-10 [334C5])

Opdrachtgever	Projectnummer	Documentnr.	DMS	Tekeningnummer	Rij	Aantal	Versie	Datum
GHJ ZUID	421608	-	-	421608-334C5-002-VO	3	1	1	01-11-2023

DEFINITIEF

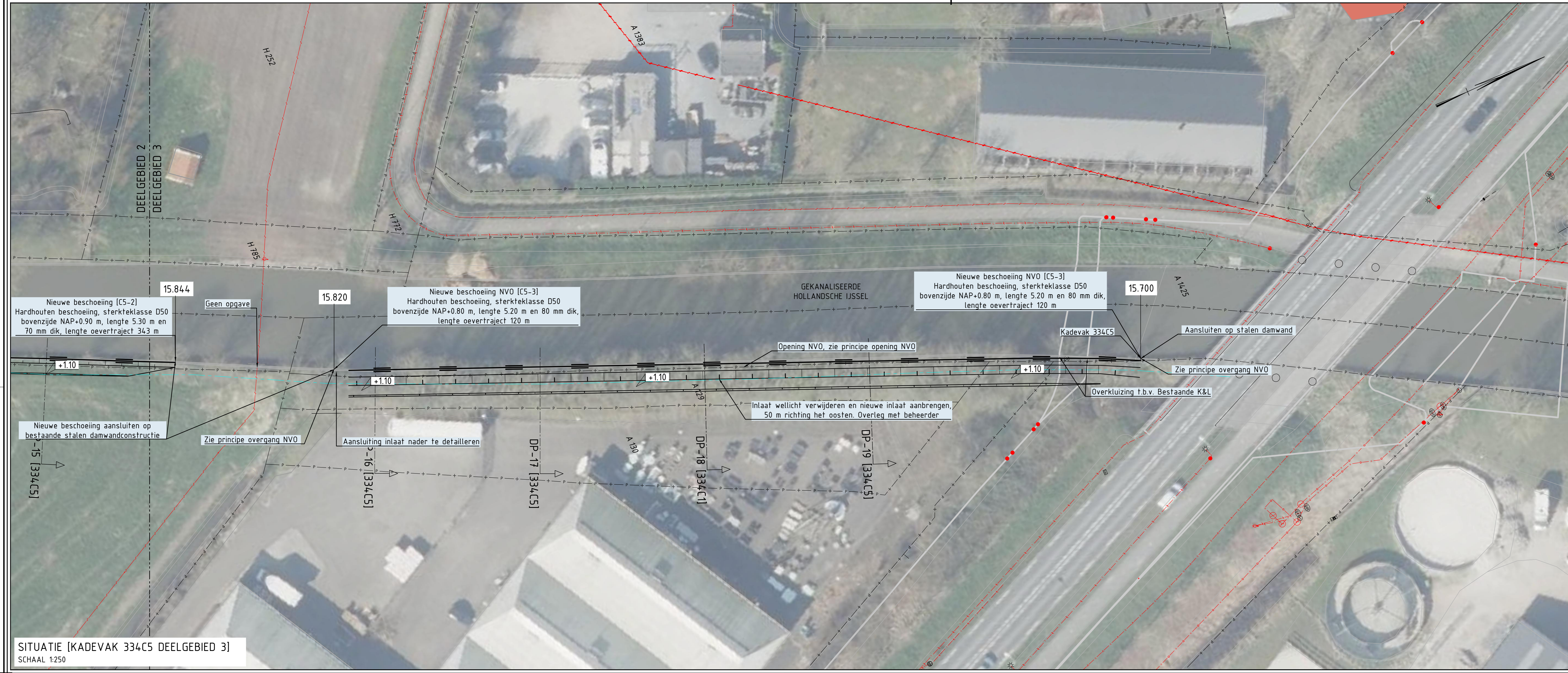

**OVERZICHT PROJECTGEBIED**

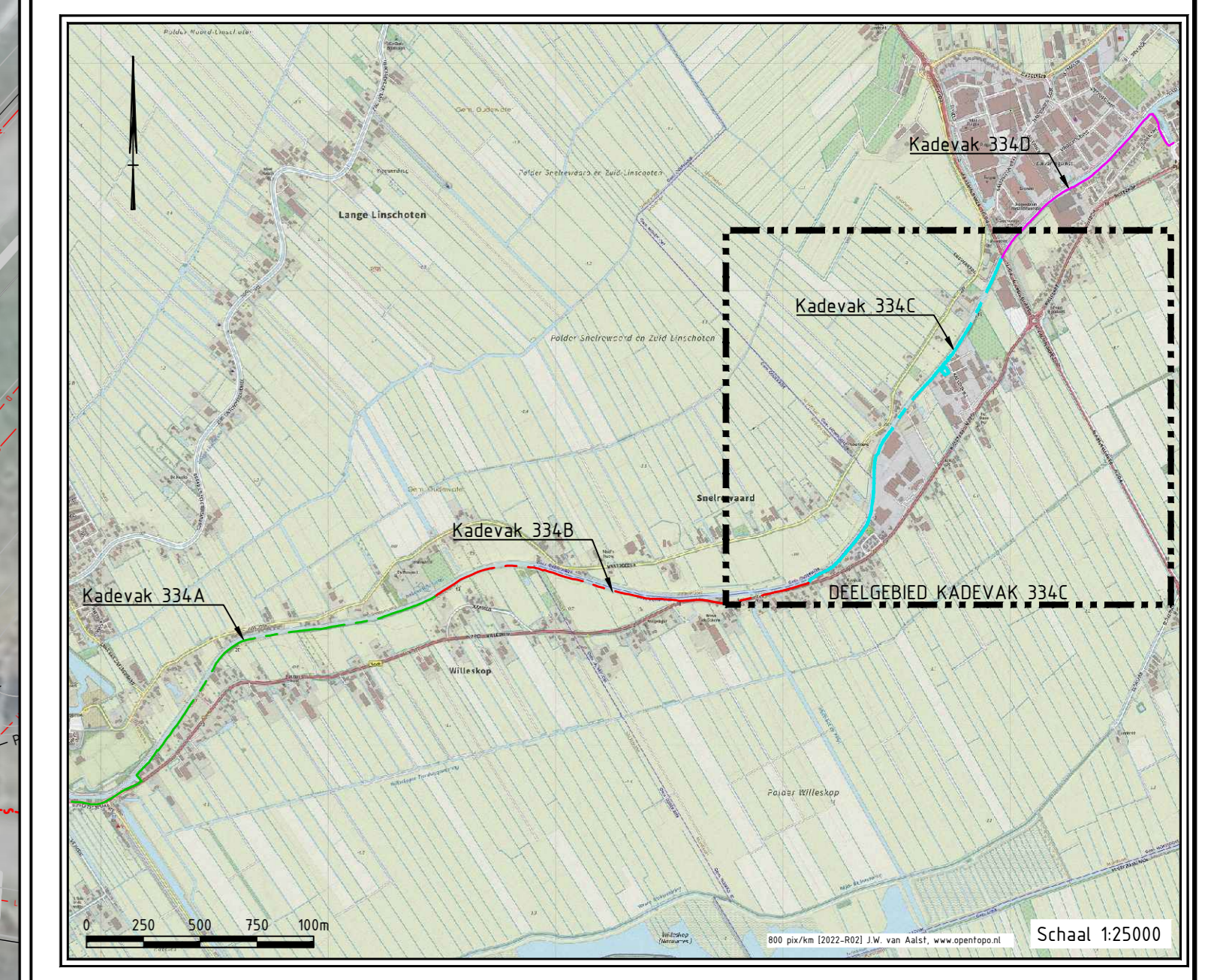

**DEELGEBIED KADEVAK 334C**

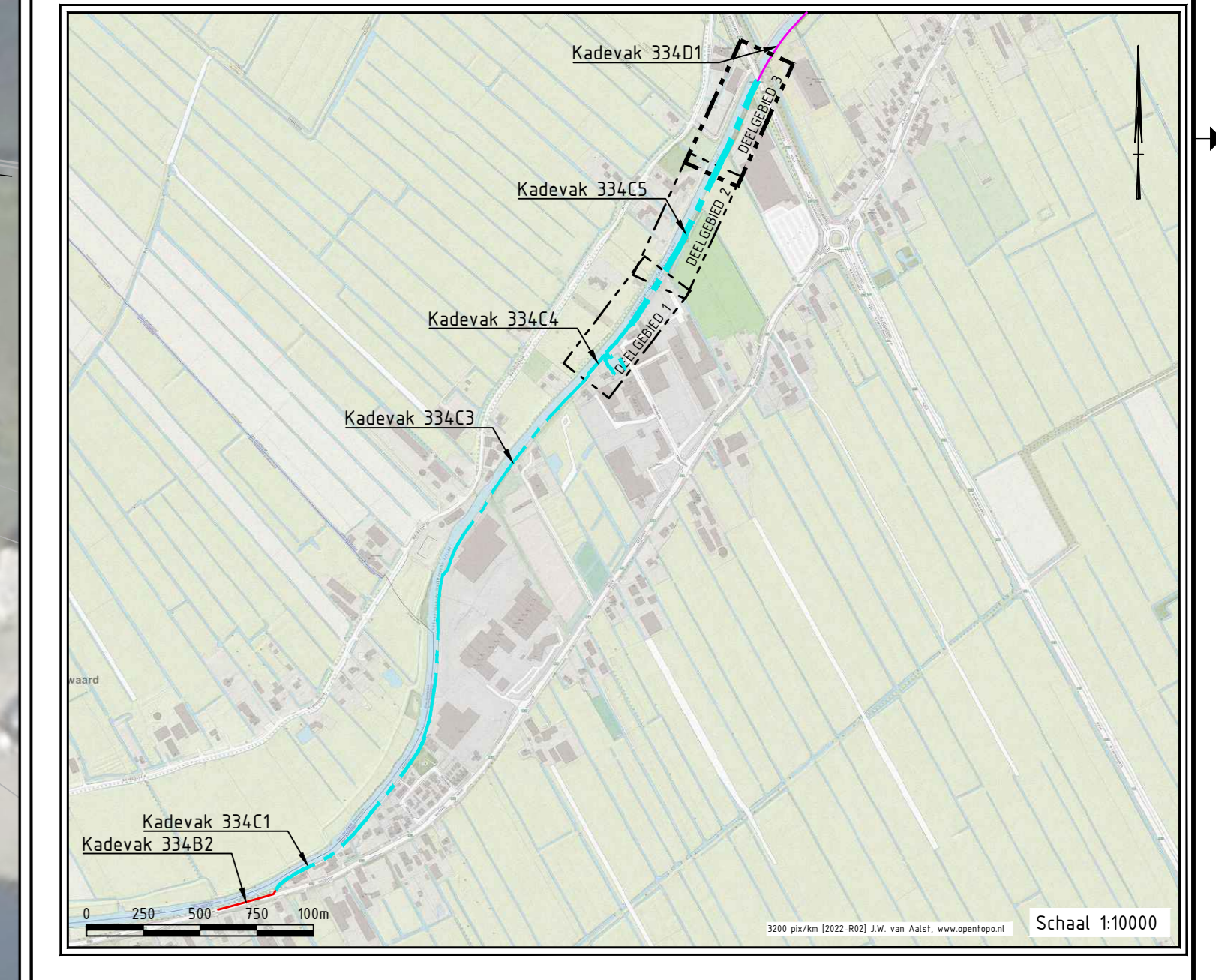

**ALGEMEEN**

- Maatvoering in meters, tenzij anders aangegeven.  
 Peilmaten in meters t.o.v. NAP.  
 Hoeken in 360 graden staats.  
 Coördinaten in meters t.o.v. Rijksdriehoekstelsel (EPSG 28992)
- Perceelgrens
  - Bestaande situatie
  - Bebouwing
  - Aan te brengen grond
  - Ontgraven
  - Hectometring
  - 20.589
  - Deelgebied
  - Nieuwe beschoeiing
  - Ontwerp grondwerk
  - Leggerlijn
  - NAP-hoogte

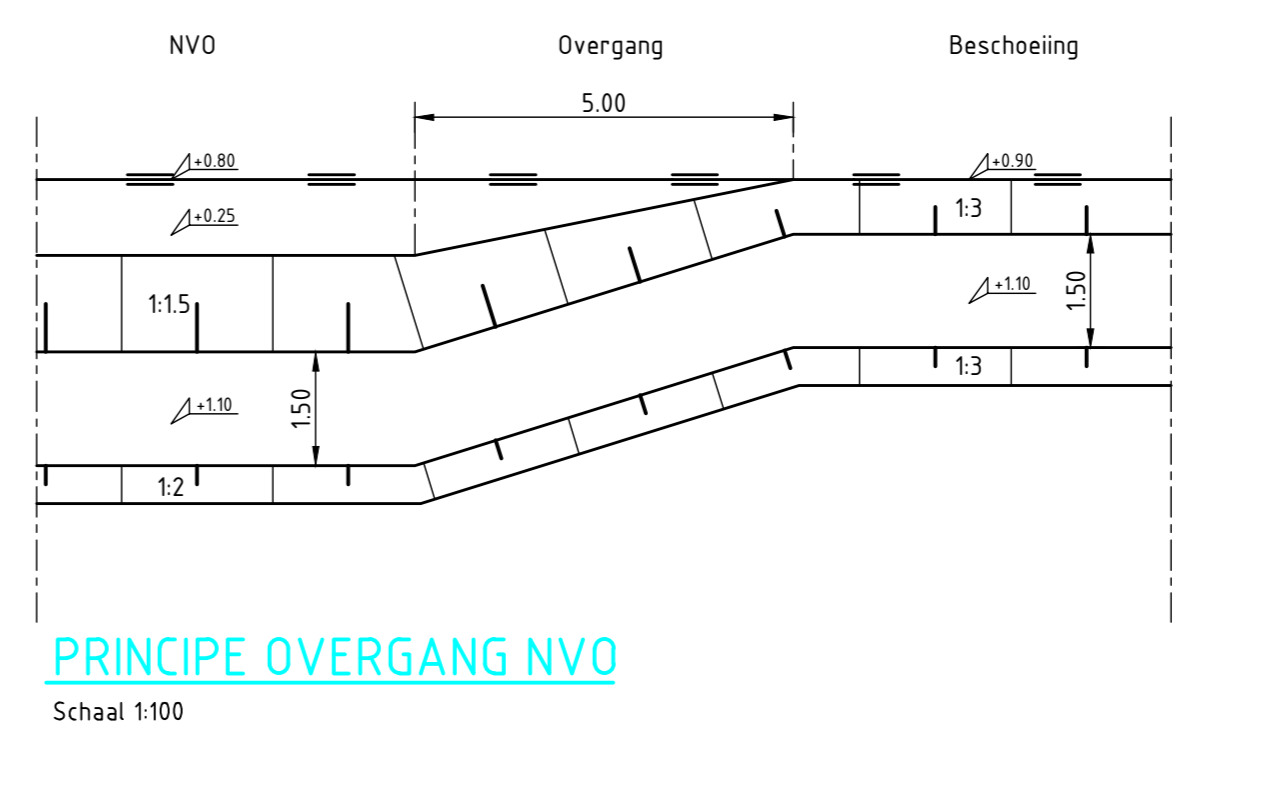
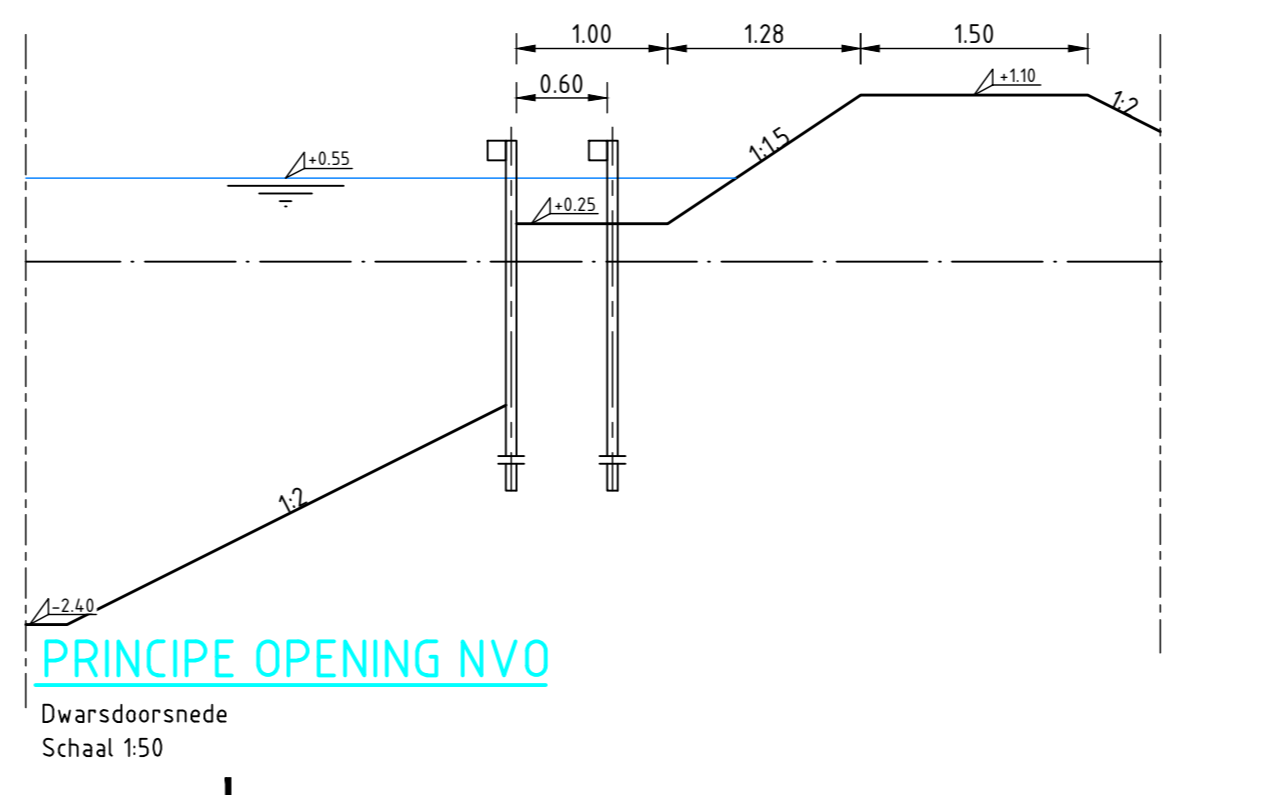
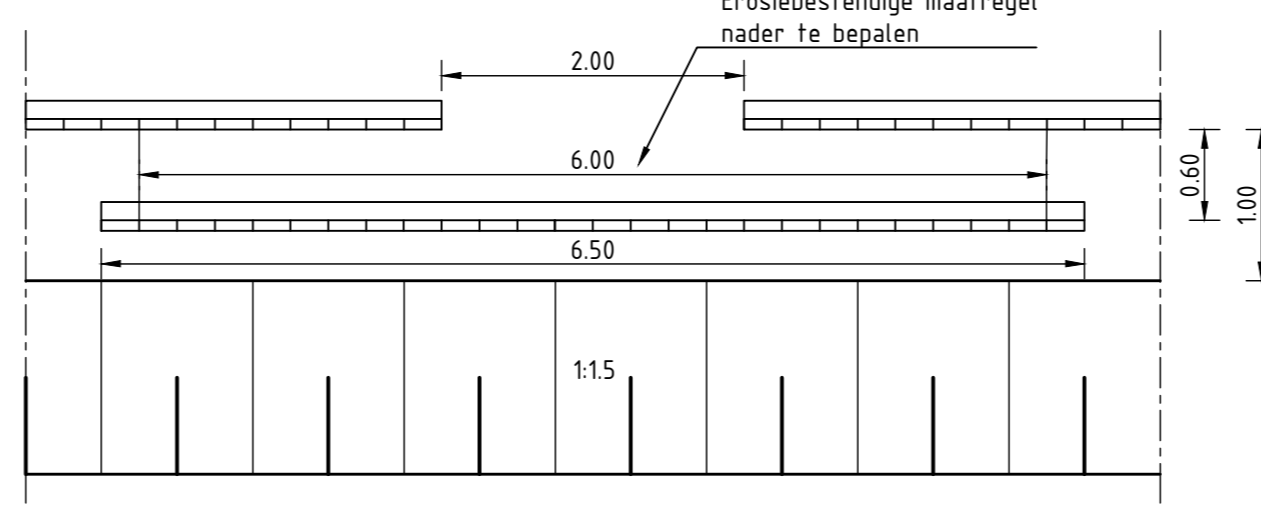
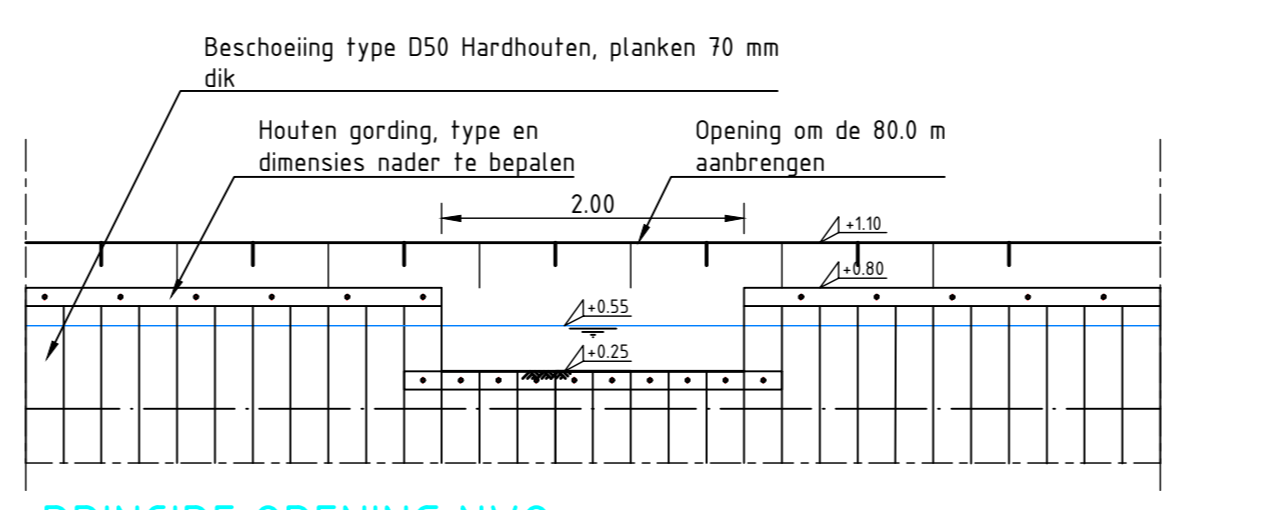
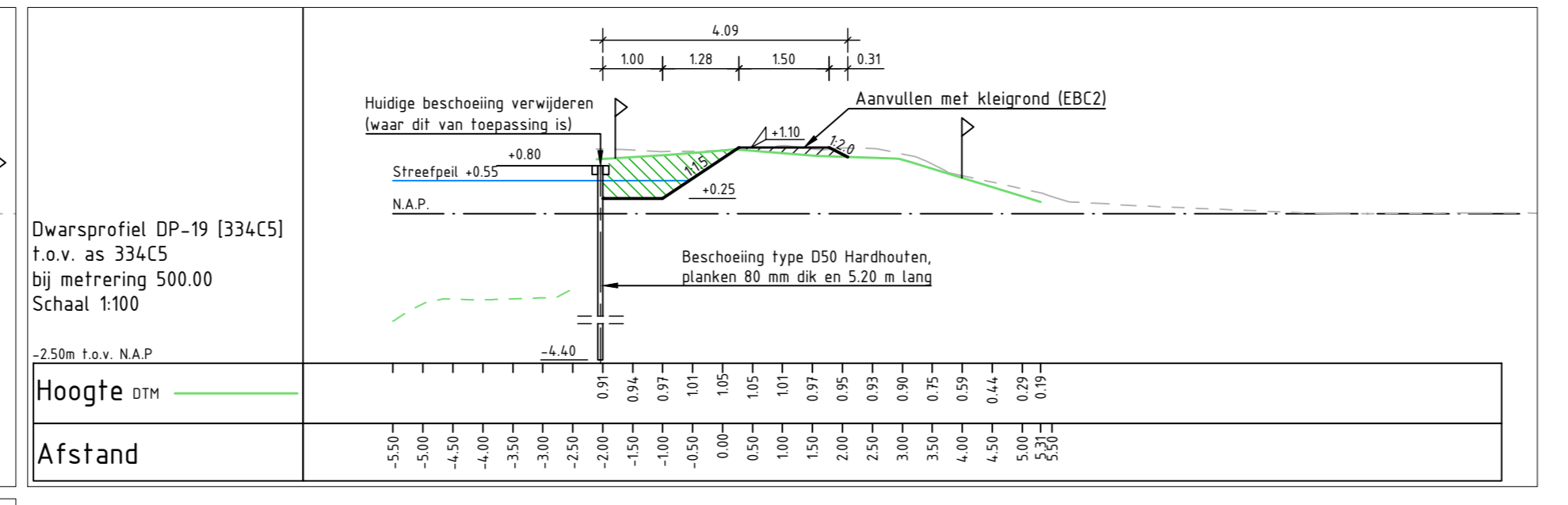
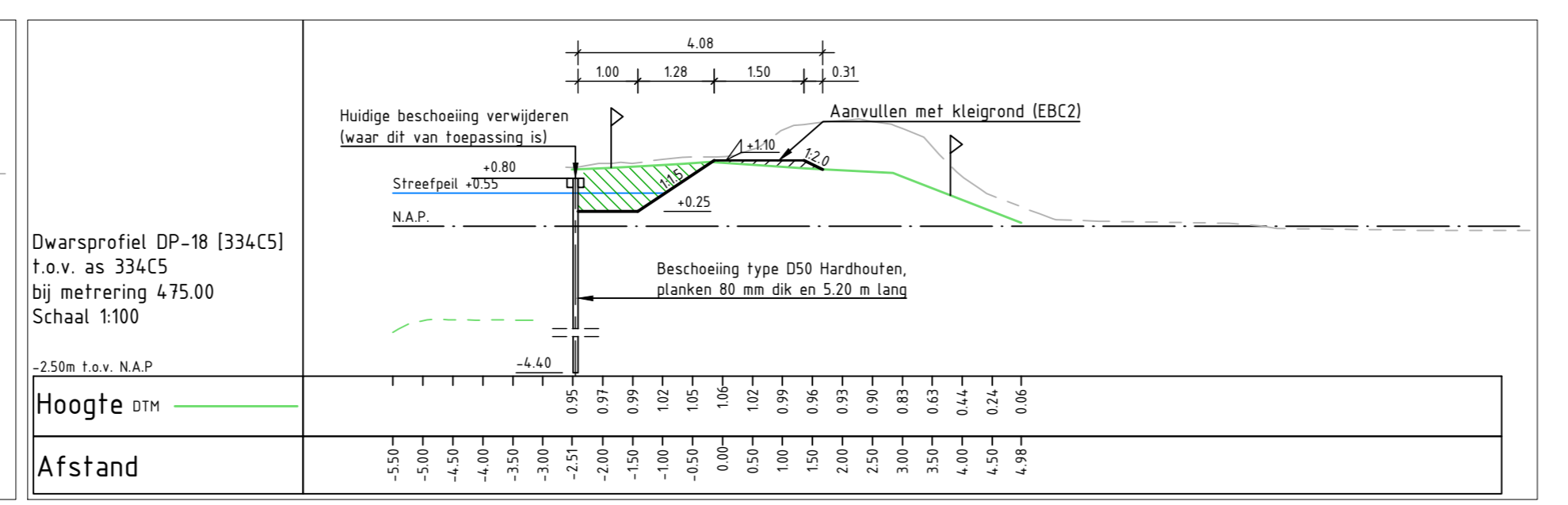
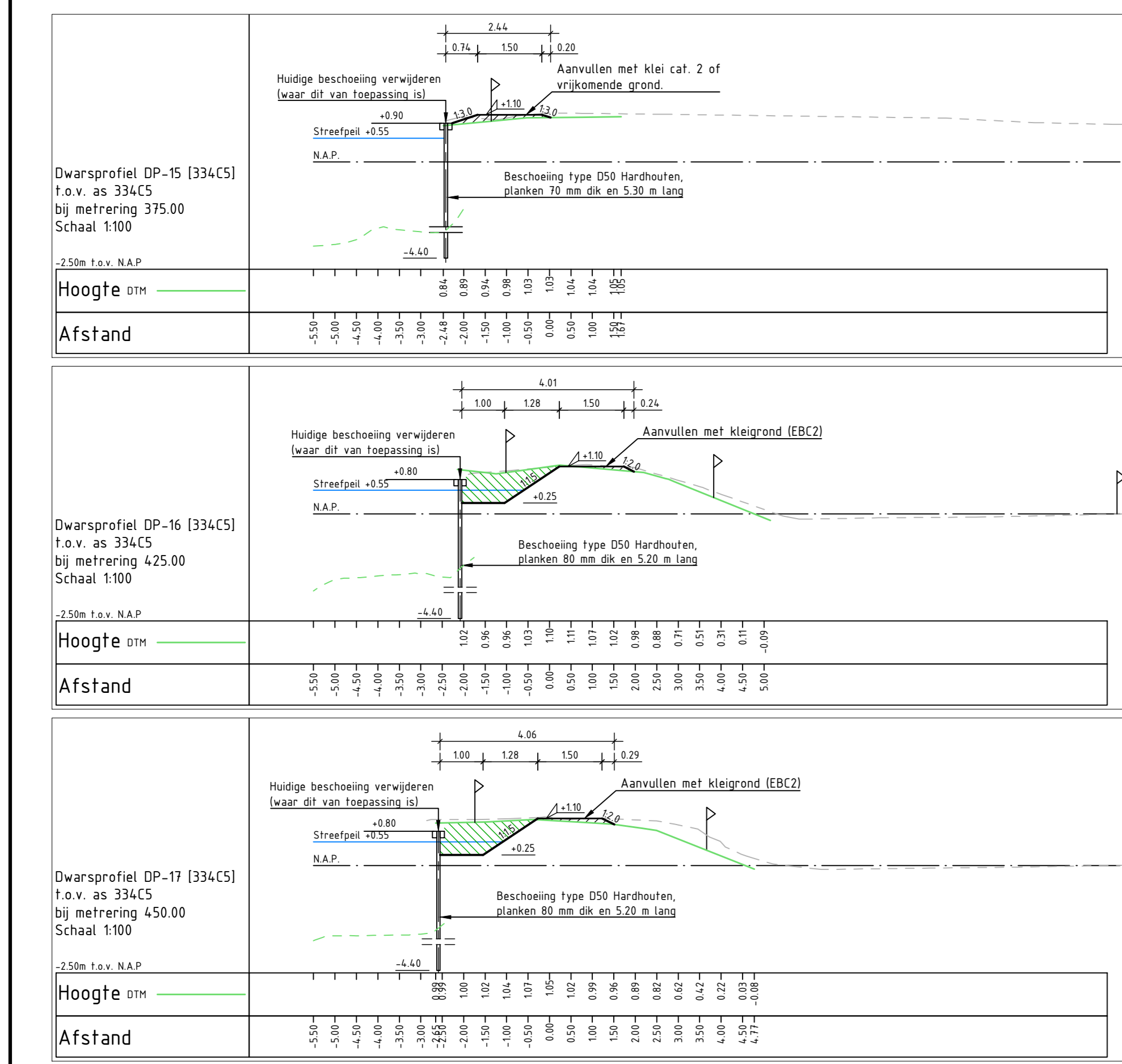

**BRON**

- Topografische kaart: Basisregistratie Grootschalige Topografie (BGT) [PDOK] 1-12-2022
- Perceel grens: Basisregistratie Kadaster (BRK) [PDOK] 1-12-2022
  - IJsselkade Oudewater-Montfoort zuid kadevak 334A (A1 1/m A3)
  - IJsselkade Oudewater-Montfoort zuid kadevak 334B (B1 1/m B3)
  - IJsselkade Oudewater-Montfoort zuid kadevak 334C (C1 1/m C5)
  - IJsselkade Oudewater-Montfoort zuid kadevak 334D (D1 1/m D7)
  - DTM Siegerts (DTM meting 20 022 51-02a Kering GHJ Oudewater-Montfoort totaal dd 02-03-21dwl)
  - DTM peiling 2021
  - Actueel Hoogtebestand Nederland AHN4

**BIJBEHORENDE TEKENINGEN**

- 421608-334C5-001-VO KADEVAK 334C4 & 334C5 DEELGEBIED 1 NIEUWE SITUATIE & DWARSPROFIELEN DP-06 (334C4) 1/m DP-08 (334C4)
- 421608-334C5-002-VO KADEVAK 334C5 DEELGEBIED 2 NIEUWE SITUATIE & DWARSPROFIELEN DP-01 (334C5) 1/m DP-06 (334C5)
- 421608-334C5-003-VO KADEVAK 334C5 DEELGEBIED 3 NIEUWE SITUATIE & DWARSPROFIELEN DP-07 (334C5) 1/m DP-16 (334C5)
- 421608-334C5-003-VO KADEVAK 334C5 DEELGEBIED 3 NIEUWE SITUATIE & DWARSPROFIELEN DP-15 (334C5) 1/m DP-19 (334C5)

**HOOGTEOPGAVE GEKANALISEERDE HOLLANDSCHE IJSSEL**  
 (BICOD: wsh 10581)

**TRAJECT OUDEWATER - MONTFOORT KADEVAKKEN 334 A 1/m D**  
 KADEVAK 334C5 DEELGEBIED 3 NIEUWE SITUATIE & DWARSPROFIELEN DP-15 (334C5) 1/m DP-19 (334C5)

**DEFINITIEF**

Opdrachtgever	HOOCHTEEMRAADSCHAP DE STICHTSE RIJKLAND	Bezoekadres	610-630700
Project	HOOGTEOPGAVE GEKANALISEERDE HOLLANDSCHE IJSSEL	Postadres	3960 DD Houten
Opdracht	HOOGTEOPGAVE GEKANALISEERDE HOLLANDSCHE IJSSEL	Website	www.hor.nl
Projectnummer	421608-334C5-003-VO	Blad	3
Documentnummer	421608	Aantal	1
Formaat	A4	Projectfase	VOORONTWERP
Afwerking	ZIE TEK	Accoord	
Geplaatst	C.G.	VoortDwerg	
Tekening		DEFINITIEF	

TEKENING: HOOGTEOPGAVE GEKANALISEERDE HOLLANDSCHE IJSSEL