

Aansluiten op beschoeiing [A2]
 Protolock Omega, scherm lengte 3,30 m,
 bevestigd aan stalen buispalen $\phi 139,7 \times 8$ mm (S235), h.o.h. 0,50 m,
 NAP +0,90 m en lengte 7,30 m, lengte oevertraject 39 m

Nieuwe beschoeiing [A3-S]
 Hardhouten beschoeiing, sterkteklasse D50, bovenzijde NAP +0,90 m
 lengte 5,20 m en 70mm dik, lengte oevertraject 203 m

SITUATIE [KADEVAK 334A3 DEELGEBIED 1]
 SCHAAL 1:250

OVERZICHT PROJECTGEBIED

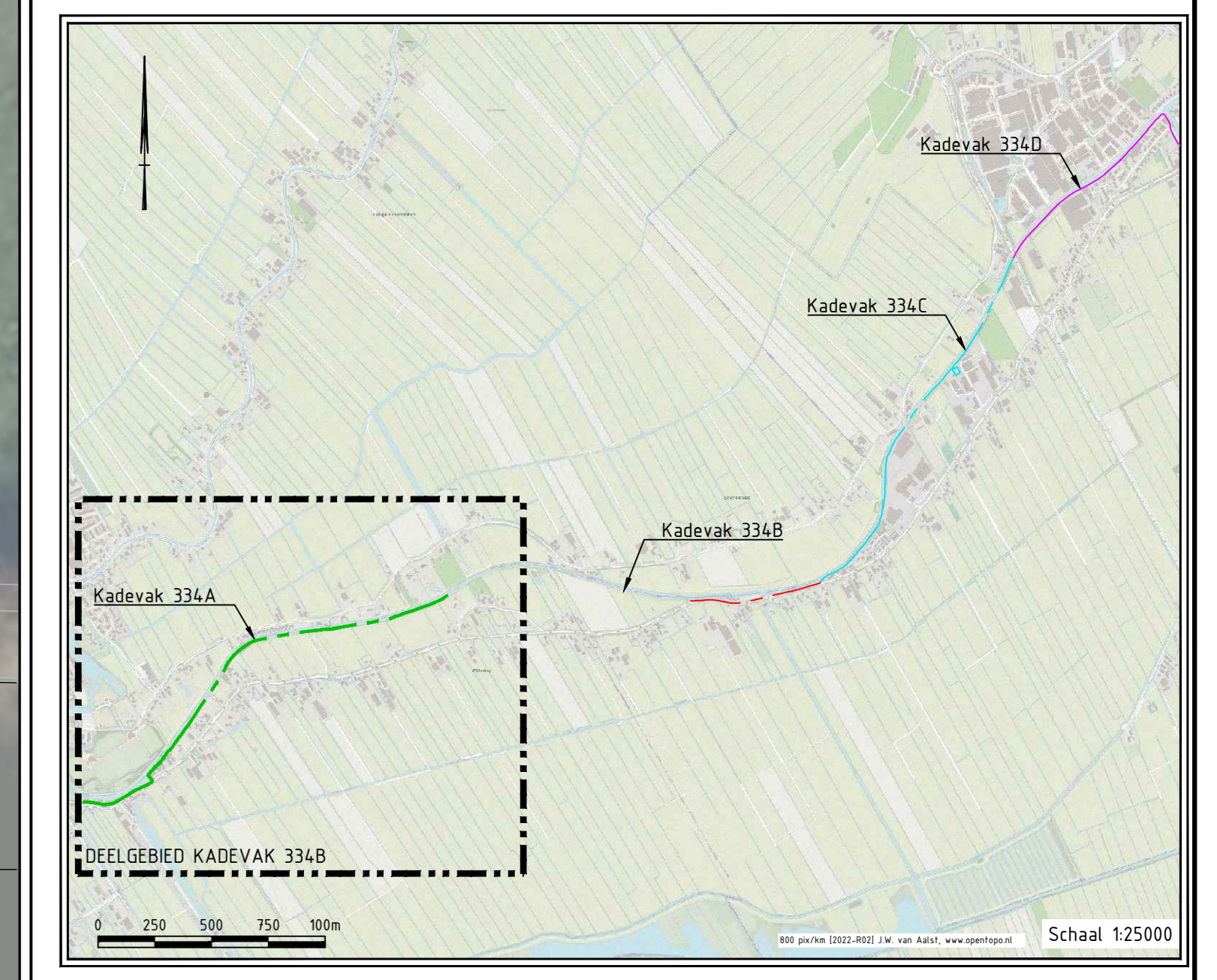

DEELGEBIED KADEVAK 334A

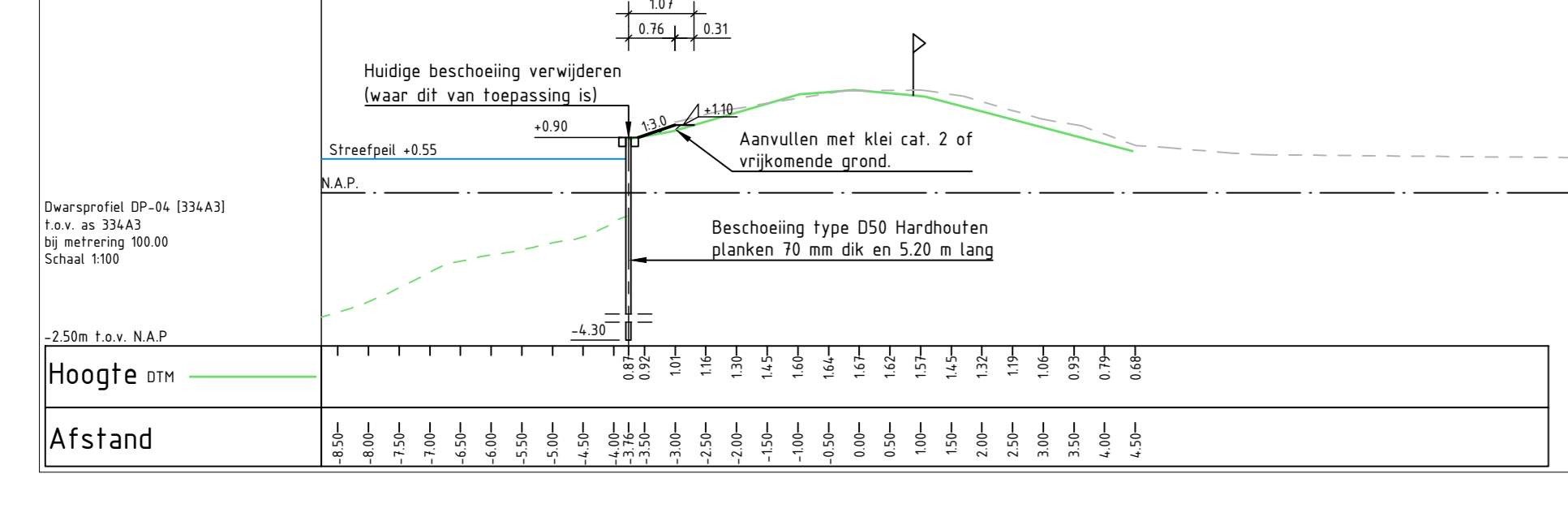
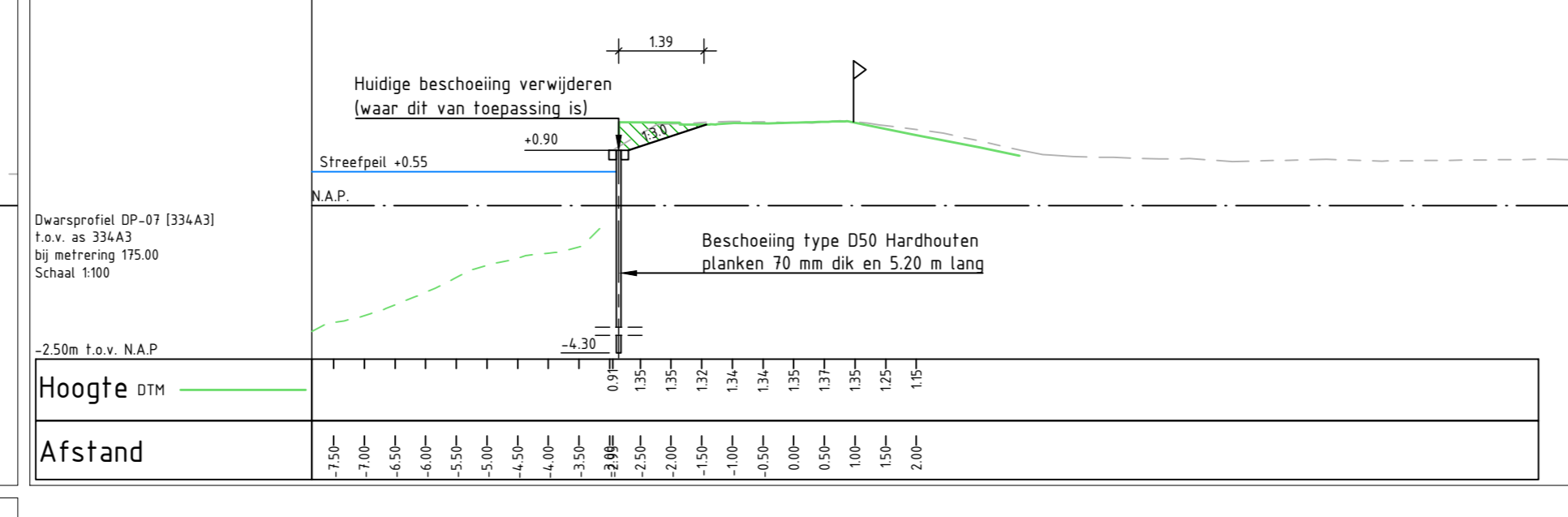
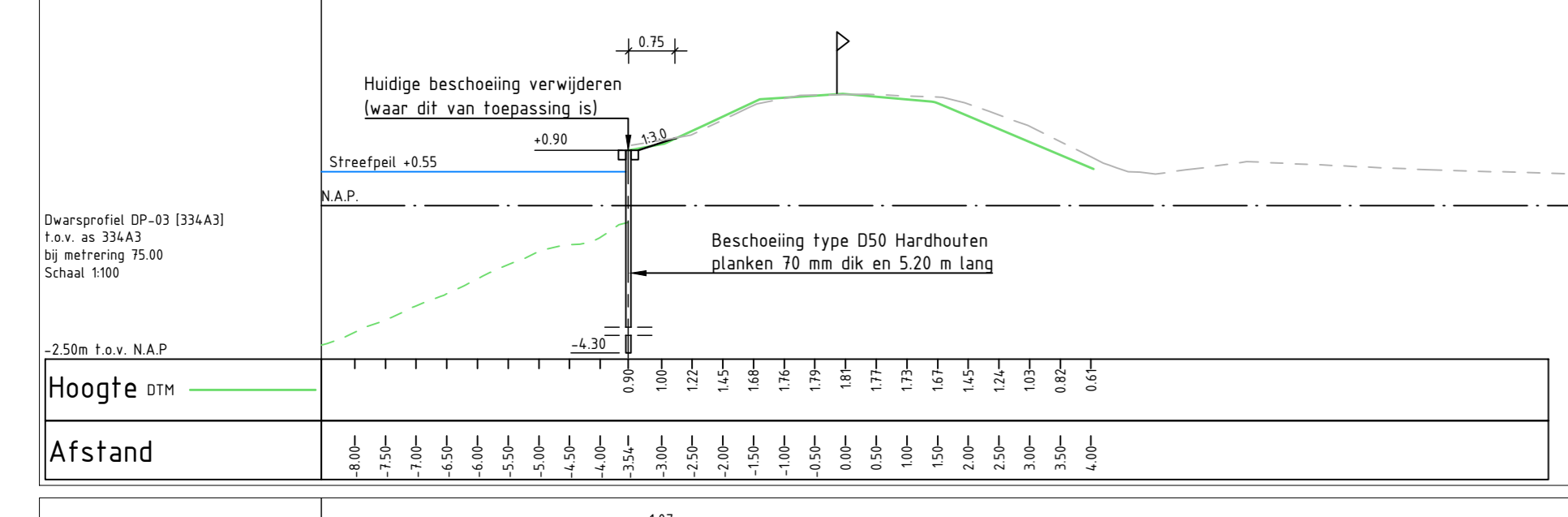
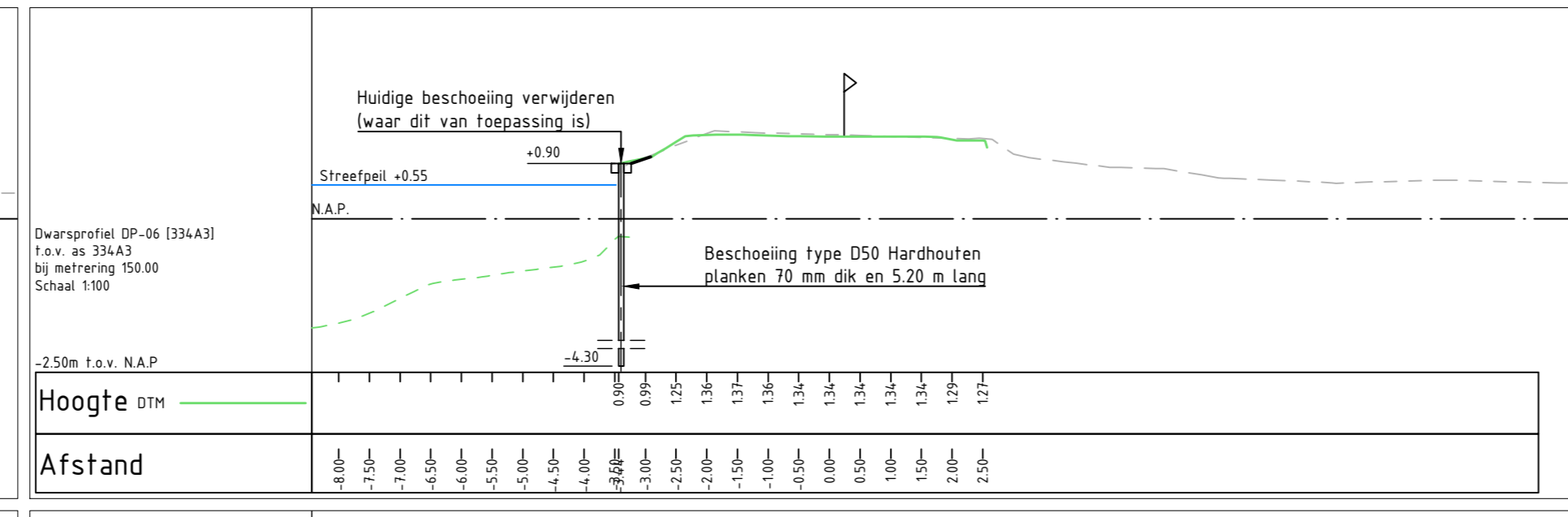
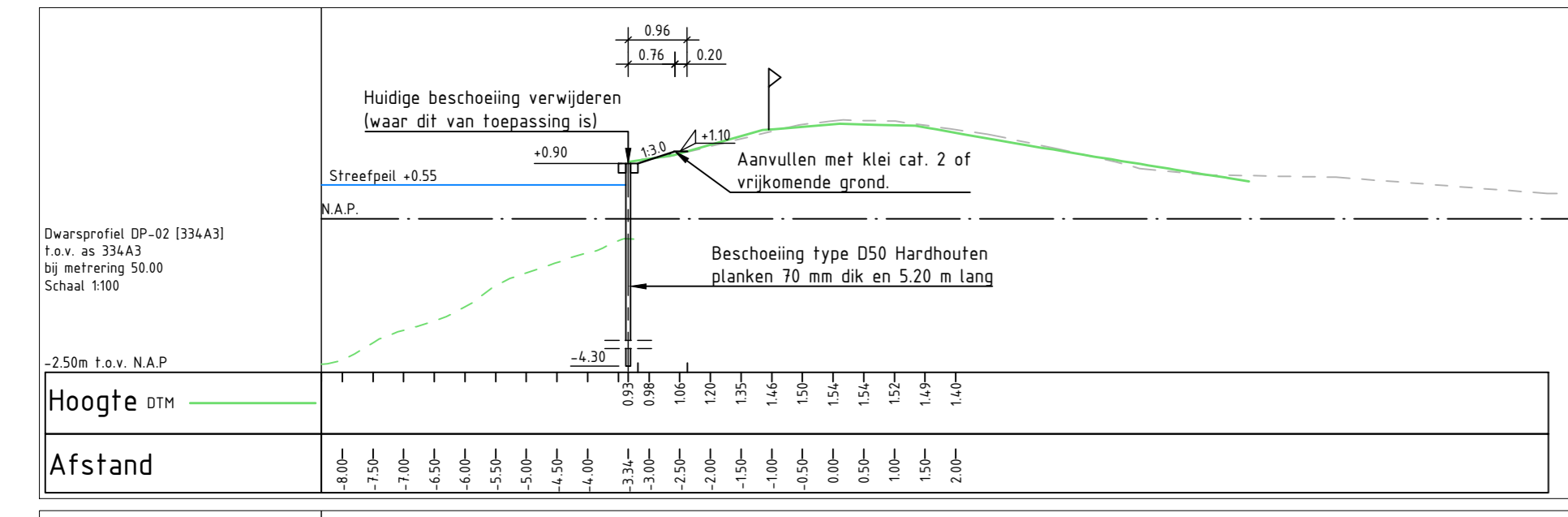
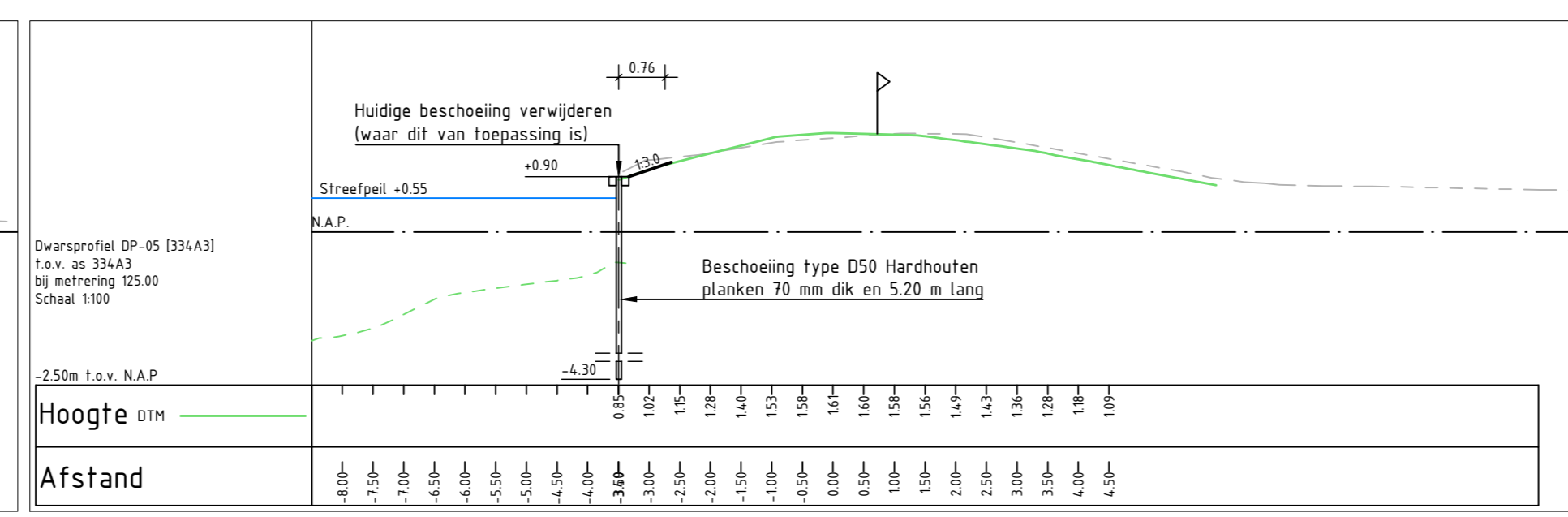
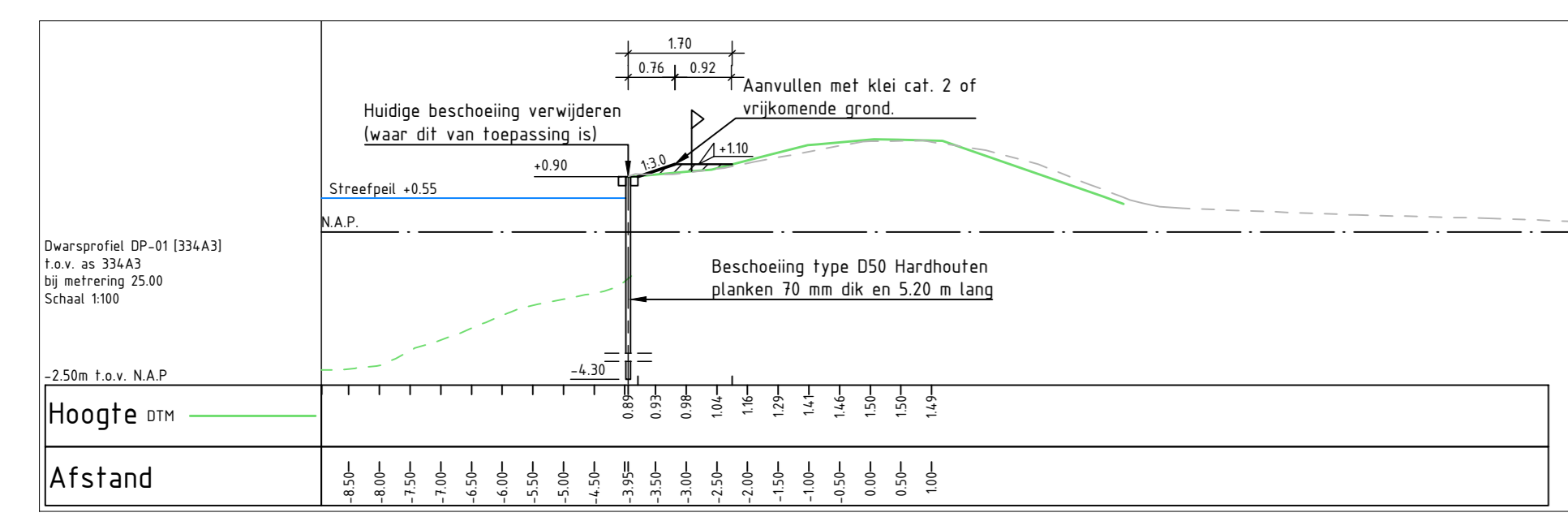
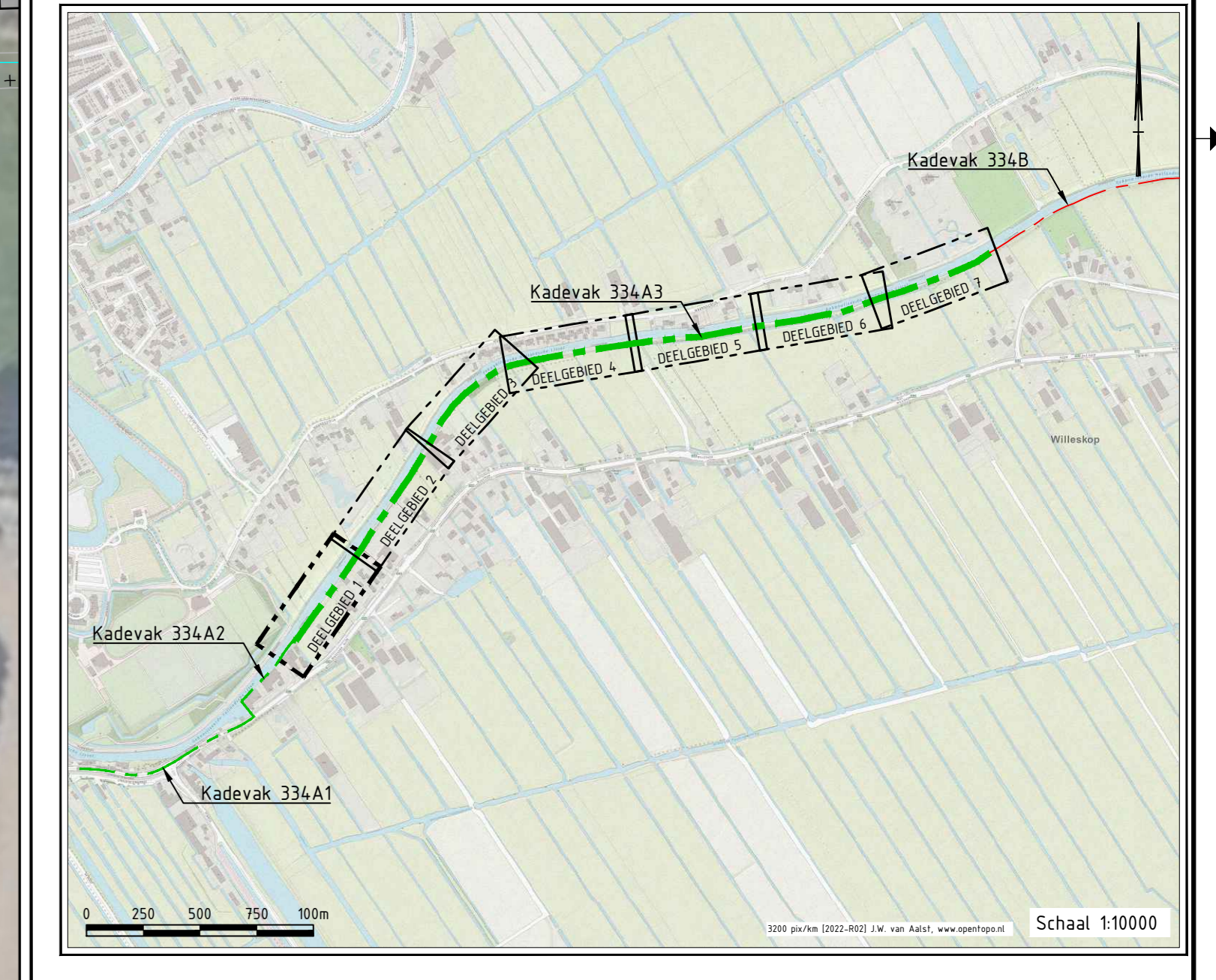

ALGEMEEN

Maatvoering in meters, tenzij anders aangegeven.
 Peilmaten in meters t.o.v. N.A.P.
 Hoeken in 360 graden stelsel.
 Coördinaten in meters t.o.v. Rijksdriehoekstelsel (EPSG 28992)

- Perceelgrens
- Bestaande situatie
- Bebouwing
- Aan te brengen grond
- Ontgraven
- 20.589 Hectaremetring
- Deelgebied
- Waterlijn
- Nieuwe beschoeiing
- Ontwerp grondwerk
- Leggeliijn
- NAP-hoogte

BRON

- Perceel grens: Basisregistratie Kadaster (BRK) [POK] 11-07-2022
- Jusselkade Oudewater-Montfoort zuid kadevak 334A [A1 1/m A3]
- Jusselkade Oudewater-Montfoort zuid kadevak 334B [B1 1/m B3]
- Jusselkade Oudewater-Montfoort zuid kadevak 334C [C1 1/m C5]
- Jusselkade Oudewater-Montfoort zuid kadevak 334D [D1 1/m D7]
- DTM Siegiers [DTM meting 20 022 51-02a Kering GHJ Oudewater-Montfoort totaal dd 02-03-21dwl]
- DTM peiling 2022
- Actueel Hoogtebestand Nederland AHN4

BIJBEHORENDE TEKENINGEN

- 421608-334A3-001-VO KADEVAK 334A3 DEELGEBIED 1 NIEUWE SITUATIE & DWARSPROFIELEN DP-01 [334A3] 1/m DP-01 [334A3]
- 421608-334A3-002-VO KADEVAK 334A3 DEELGEBIED 2 NIEUWE SITUATIE & DWARSPROFIELEN DP-02 [334A3] 1/m DP-02 [334A3]
- 421608-334A3-003-VO KADEVAK 334A3 DEELGEBIED 3 NIEUWE SITUATIE & DWARSPROFIELEN DP-03 [334A3] 1/m DP-03 [334A3]
- 421608-334A3-004-VO KADEVAK 334A3 DEELGEBIED 4 NIEUWE SITUATIE & DWARSPROFIELEN DP-04 [334A3] 1/m DP-04 [334A3]
- 421608-334A3-005-VO KADEVAK 334A3 DEELGEBIED 5 NIEUWE SITUATIE & DWARSPROFIELEN DP-05 [334A3] 1/m DP-05 [334A3]
- 421608-334A3-006-VO KADEVAK 334A3 DEELGEBIED 6 NIEUWE SITUATIE & DWARSPROFIELEN DP-06 [334A3] 1/m DP-06 [334A3]
- 421608-334A3-007-VO KADEVAK 334A3 DEELGEBIED 7 NIEUWE SITUATIE & DWARSPROFIELEN DP-07 [334A3] 1/m DP-07 [334A3]

Schaal 1:100	Schaal 1:250
0 1 2 3 4 5 6 7 8 9 10	0 5 10 15 20 25 30 35 40

Opdrachtgever	HOOCHTEEMRAADSCHAP DE STICHTSE RIJKLAND	Bezoekadres	610-630700
Project	HOOGTEOPGAVE GEKANALISEERDE HOLLANDSCHE IJSSEL	Postadres	396 00 Houten
Projectnummer	421608-334A3-001-VO	Website	www.kbr.nl

Opdrachtgever	HOOCHTEEMRAADSCHAP DE STICHTSE RIJKLAND	Bezoekadres	610-630700
Project	HOOGTEOPGAVE GEKANALISEERDE HOLLANDSCHE IJSSEL	Postadres	396 00 Houten
Projectnummer	421608-334A3-001-VO	Website	www.kbr.nl

Opdrachtgever	HOOCHTEEMRAADSCHAP DE STICHTSE RIJKLAND	Bezoekadres	610-630700
Project	HOOGTEOPGAVE GEKANALISEERDE HOLLANDSCHE IJSSEL	Postadres	396 00 Houten
Projectnummer	421608-334A3-001-VO	Website	www.kbr.nl

Opdrachtgever	HOOCHTEEMRAADSCHAP DE STICHTSE RIJKLAND	Bezoekadres	610-630700
Project	HOOGTEOPGAVE GEKANALISEERDE HOLLANDSCHE IJSSEL	Postadres	396 00 Houten
Projectnummer	421608-334A3-001-VO	Website	www.kbr.nl



SITUATIE [KADEVAK 334A3 DEELGEBIED 2]
SCHAAL 1:250

OVERZICHT PROJECTGEBIED

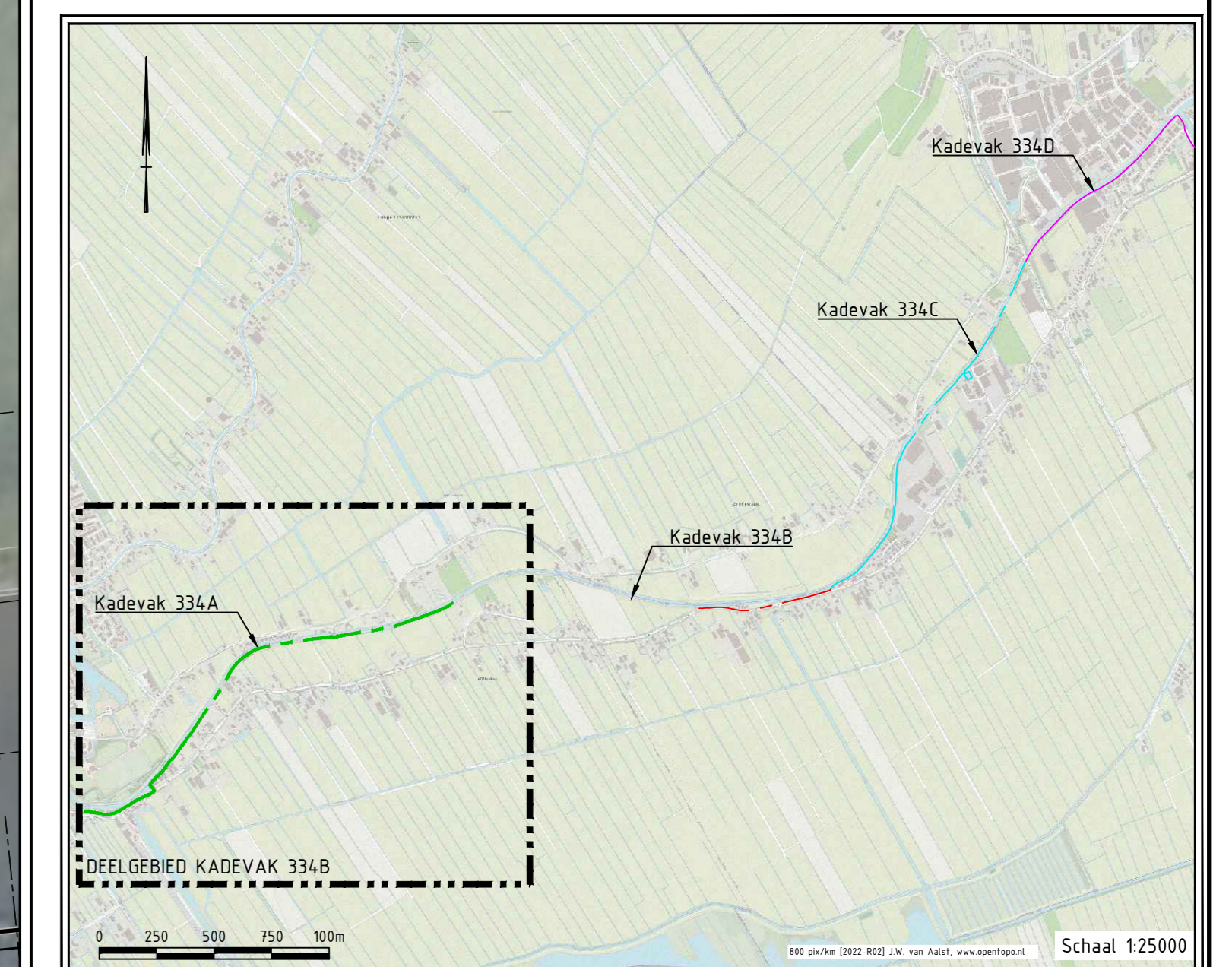

DEELGEBIED KADEVAK 334A

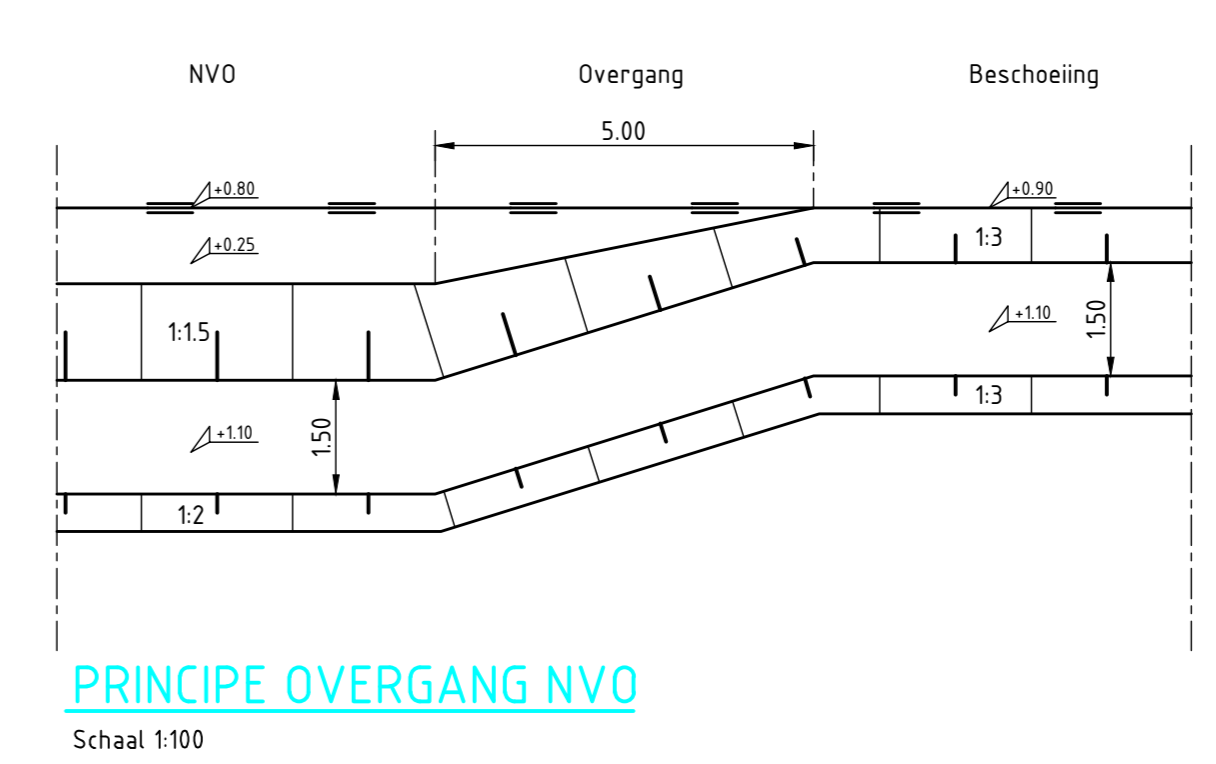
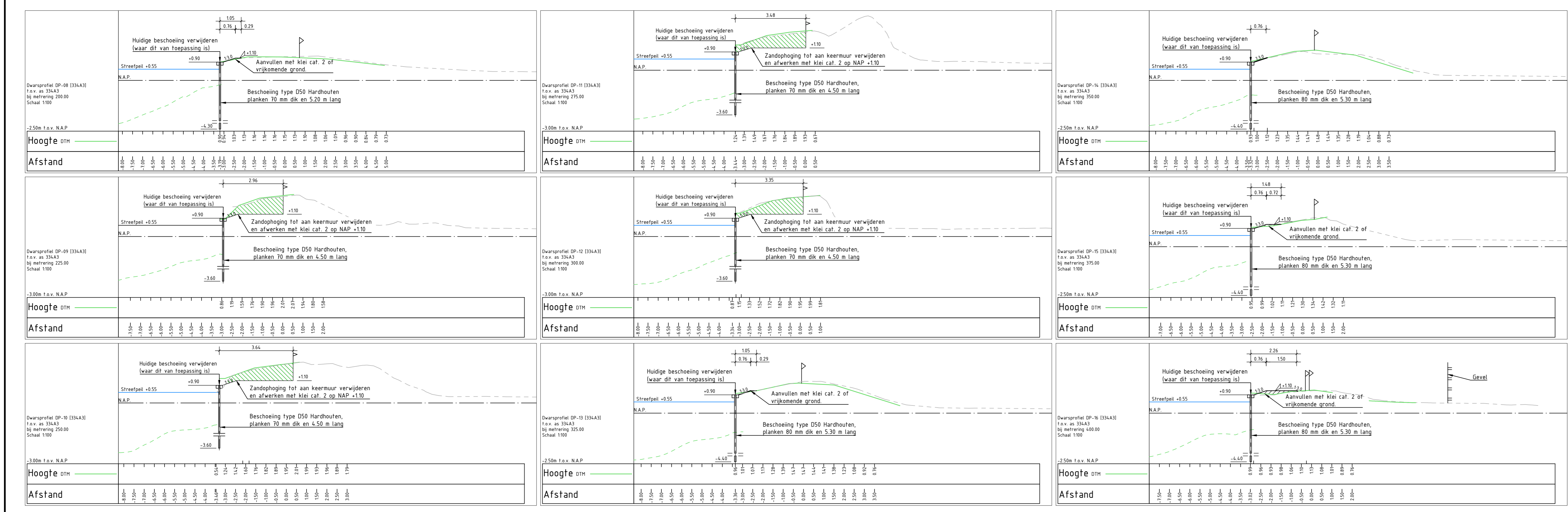
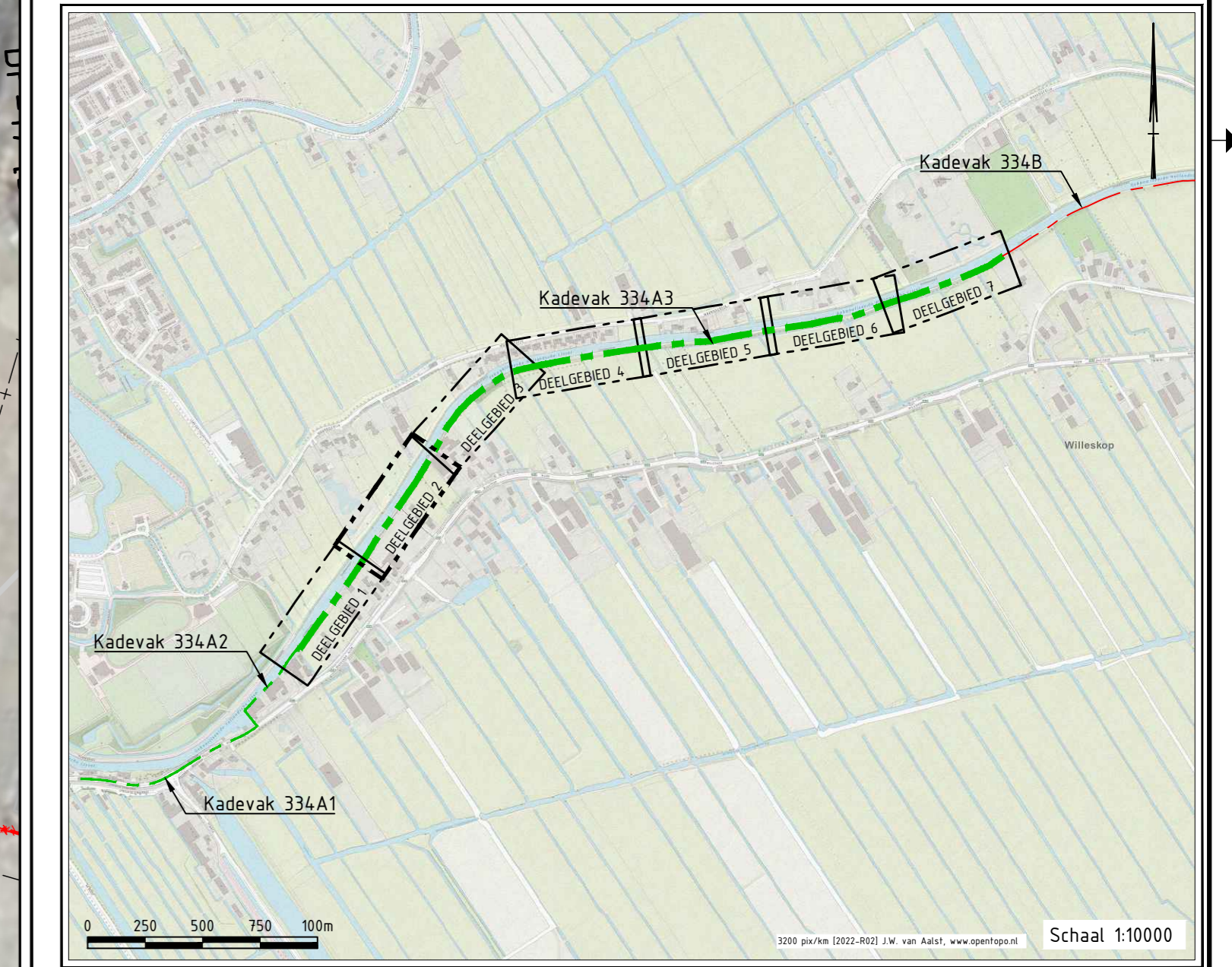

ALGEMEEN

Maatvoering in meters, tenzij anders aangegeven.
Peilmaten in meters t.o.v. N.A.P.
Hoeken in 360 graden stelsel.
Coördinaten in meters t.o.v. Rijksdriehoekstelsel (EPSG 28992)

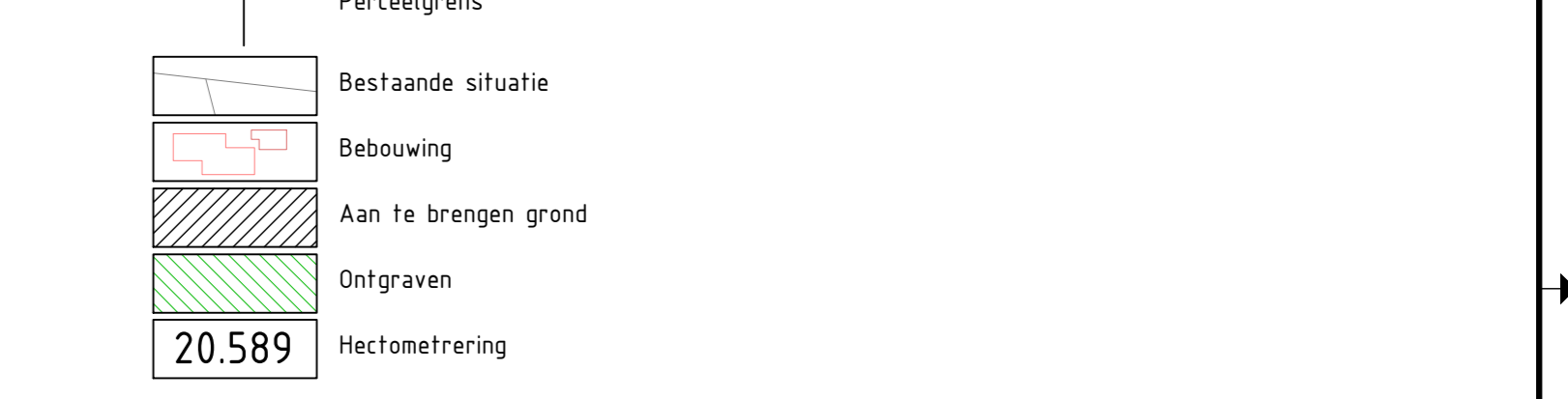

BRON

Perceel grens: Basisregistratie Kadaster (BRK) [POK] 11-07-2022
 IJsselkade Oudewater-Montfoort zuid kadevak 334A (A1 t/m A3)
 IJsselkade Oudewater-Montfoort zuid kadevak 334B (B1 t/m B3)
 IJsselkade Oudewater-Montfoort zuid kadevak 334C (C1 t/m C5)
 IJsselkade Oudewater-Montfoort zuid kadevak 334D (D1 t/m D7)
 DTM Siegers (DTM meting 20 022 51-02a Kering GHJ Oudewater-Montfoort totaal dd 02-03-21dwl)
 DTM peiling 2022
 Actueel Hoogtebestand Nederland AHNK

BIJBEHORENDE TEKENINGEN

427608-334A3-001-VO	KADEVAK 334A3	DEELGEBIED 1 NIEUWE SITUATIE & DWARSPROFIELEN DP-01 [334A3]	1/m	DP-01 [334A3]
427608-334A3-002-VO	KADEVAK 334A3	DEELGEBIED 2 NIEUWE SITUATIE & DWARSPROFIELEN DP-08 [334A3]	1/m	DP-16 [334A3]
427608-334A3-003-VO	KADEVAK 334A3	DEELGEBIED 3 NIEUWE SITUATIE & DWARSPROFIELEN DP-11 [334A3]	1/m	DP-25 [334A3]
427608-334A3-004-VO	KADEVAK 334A3	DEELGEBIED 4 NIEUWE SITUATIE & DWARSPROFIELEN DP-26 [334A3]	1/m	DP-33 [334A3]
427608-334A3-005-VO	KADEVAK 334A3	DEELGEBIED 5 NIEUWE SITUATIE & DWARSPROFIELEN DP-34 [334A3]	1/m	DP-42 [334A3]
427608-334A3-006-VO	KADEVAK 334A3	DEELGEBIED 6 NIEUWE SITUATIE & DWARSPROFIELEN DP-43 [334A3]	1/m	DP-51 [334A3]
427608-334A3-007-VO	KADEVAK 334A3	DEELGEBIED 7 NIEUWE SITUATIE & DWARSPROFIELEN DP-52 [334A3]	1/m	DP-58 [334A3]

Schaal 1:25	Schaal 1:100	Schaal 1:250
0 5 10 15 20m	0 5 10 15 20m	0 5 10 15 20m

HOOGTEOPGAVE GEKANALISEERDE HOLLANDSCHE IJSEL

PROJECT TRAJEKT OUDEWATER - MONTFOORT KADEVAKKEN 334 A 1/m D KADEVAK 334A3 DEELGEBIED 2 NIEUWE SITUATIE & DWARSPROFIELEN DP-08 [334A3] 1/m DP-16 [334A3]

Opdrachtgever	HOOCHTEEMRAADSCHAP DE STICHTSE RIJNLAND	Bezoekadres	610-636700
Project	HOOGTEOPGAVE GEKANALISEERDE HOLLANDSCHE IJSEL	Postadres	Postbus 2
Adres	3340 DD Hoofden	Telefoon	030 636700
Website	www.kor.nl		

Opdrachtgever	Projectleider	Documentnr.	Tekeningnummer	Blad	Aantal	Versie	Datum
GHJ ZUD	427608	-	427608-334A3-002-VO	2	7	1	01-11-2023
Documenttype	Bereikbaar	Formaat	Schaal	Afmeting	Gekend	Accoord	Projectfase
TEKENING		Bakker/DZ/TEK	IB	C.G.			Voortgang

DEFINITIEF



SITUATIE (KADEVAK 334A3 DEELGEBIED 3)
SCHAAL 1:250

OVERZICHT PROJECTGEBIED

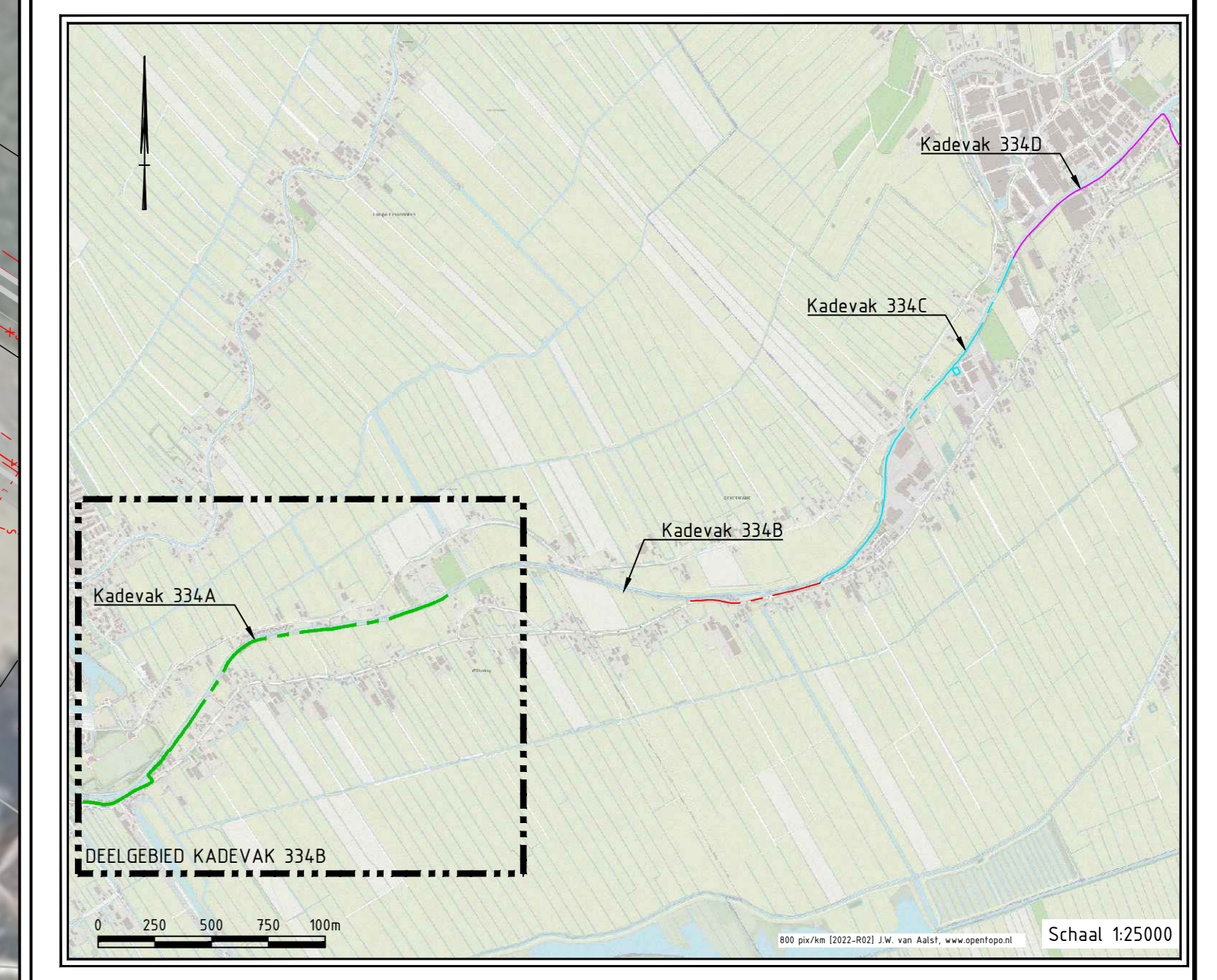

DEELGEBIED KADEVAK 334A

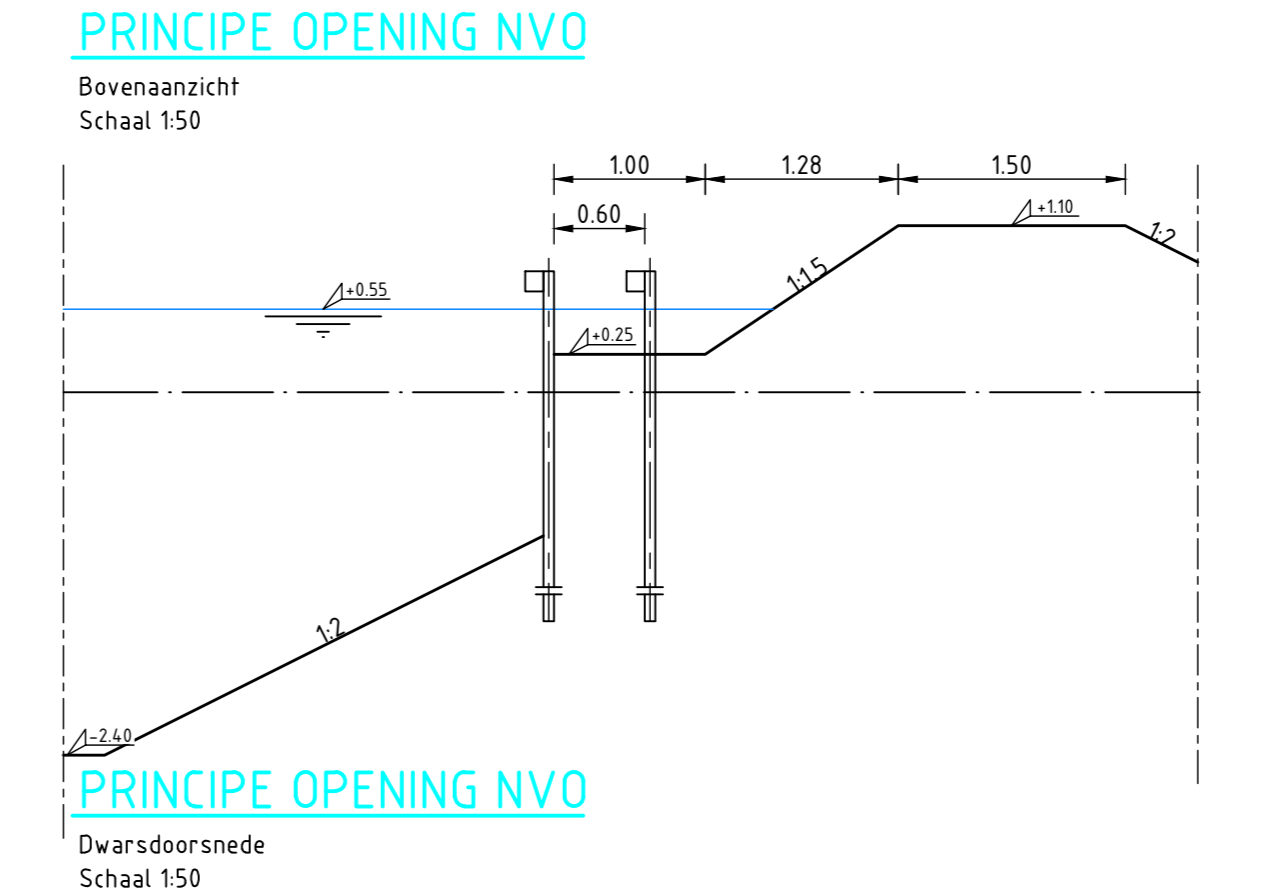
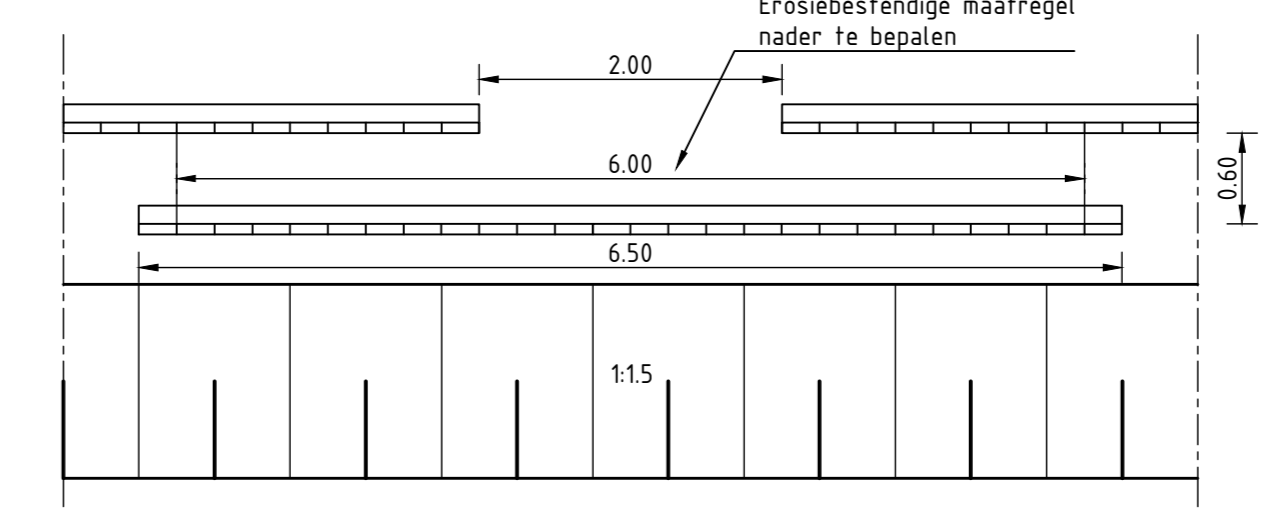
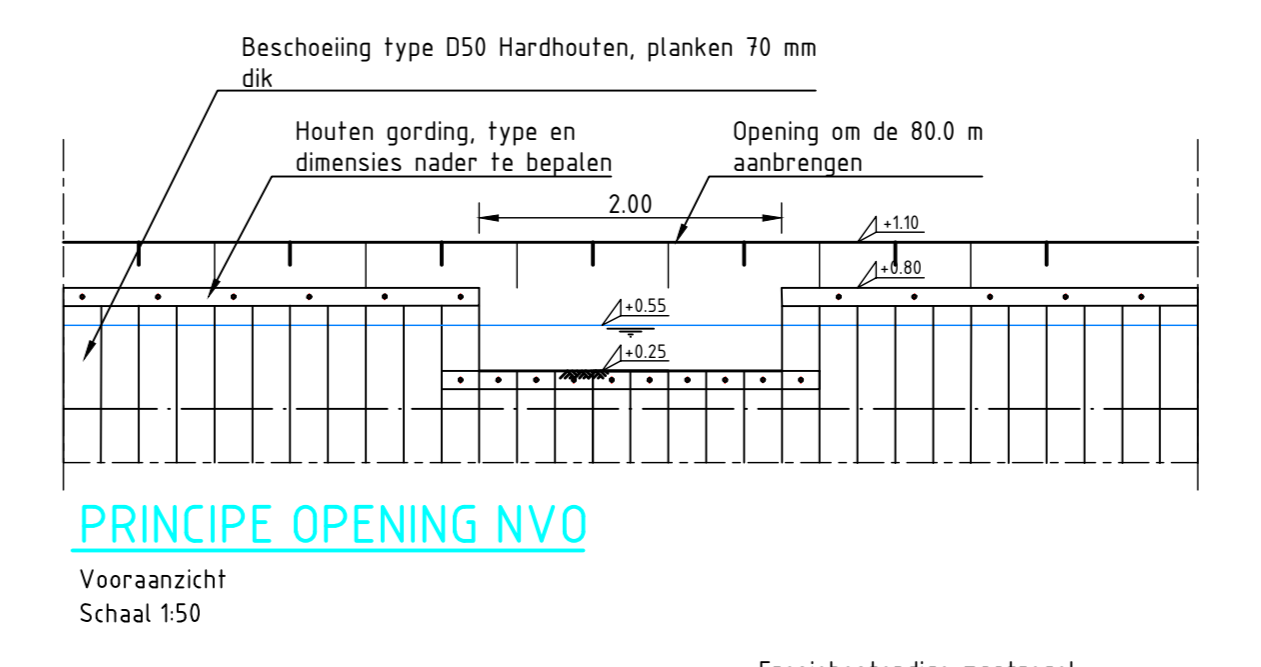
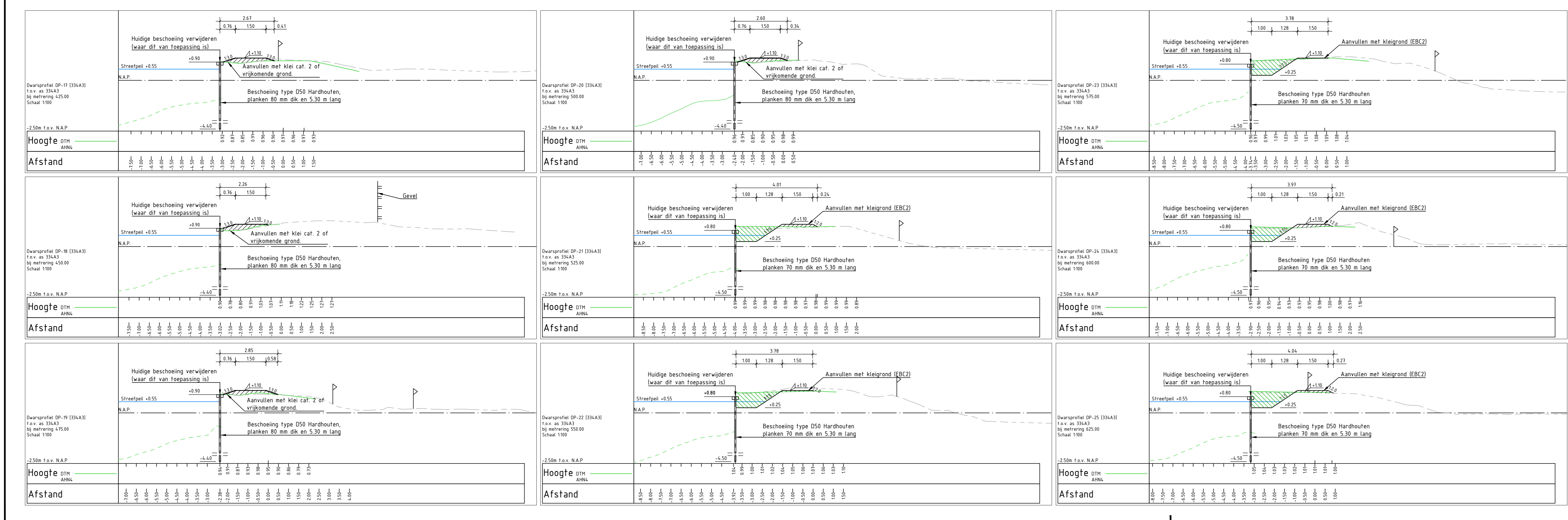
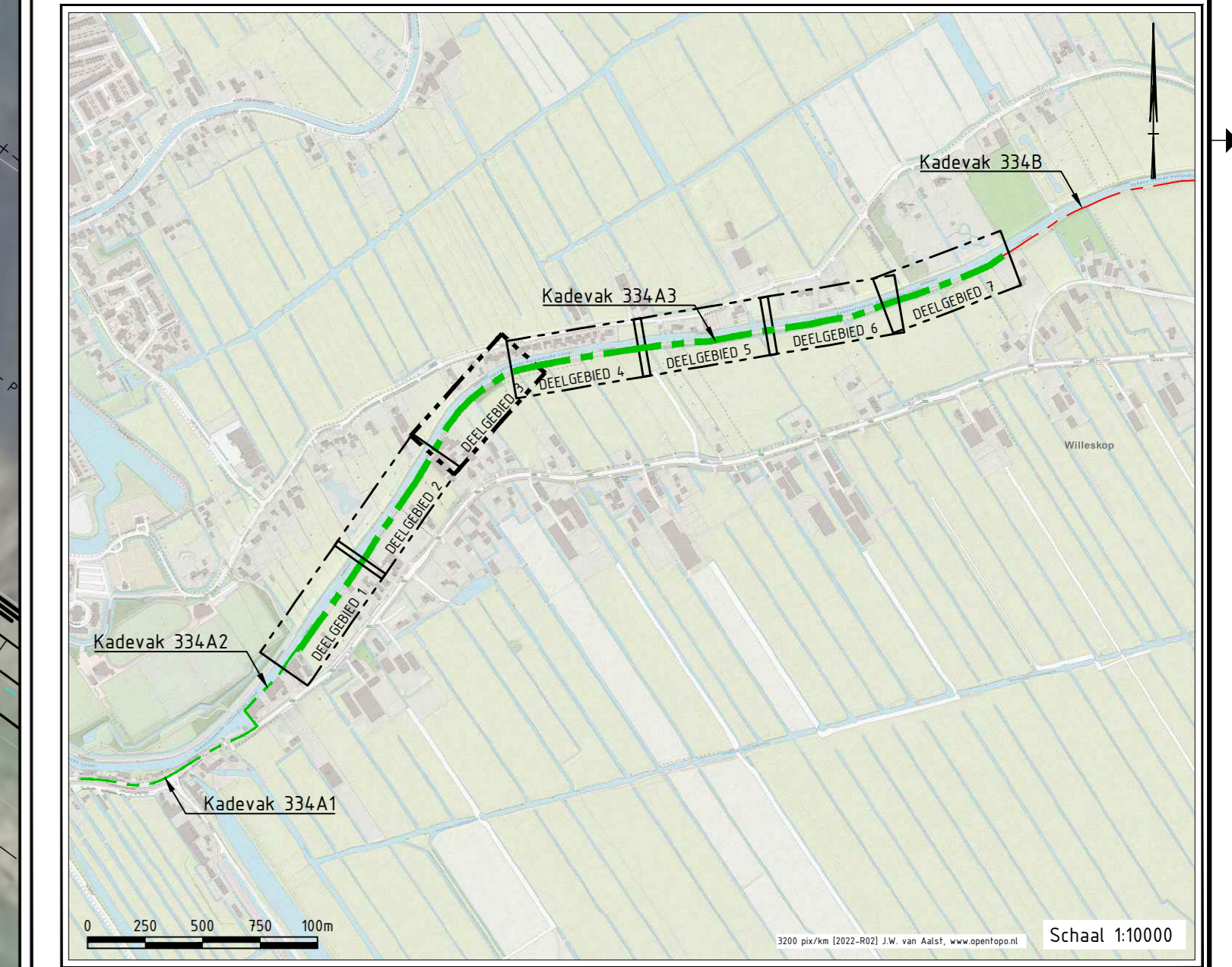

ALGEMEEN

Maatvoering in meters, tenzij anders aangegeven.
 Peilmaten in meters t.o.v. N.A.P.
 Hoeken in 360 graden stelsel.
 Coördinaten in meters t.o.v. Rijksdriehoekstelsel [EPSG 28992]

Perceelgrens

Bestaande situatie
 Bebouwing
 Aan te brengen grond
 Ontgraven
 20.589
 Hectemetering

Deelgebied
 Waterlijn
 Nieuwe beschoeiing
 Ontwerp grondwerk
 Legelinijn
 NAP-hoogte

BRON

Perceel grens: Basisregistratie Kadaster (BRK) [POK] 14-07-2022
 IJsselkade Oudewater-Montfoort zuid kadevak 334A [A1 1/m A3]
 IJsselkade Oudewater-Montfoort zuid kadevak 334B [B1 1/m B3]
 IJsselkade Oudewater-Montfoort zuid kadevak 334C [C1 1/m C5]
 IJsselkade Oudewater-Montfoort zuid kadevak 334D [D1 1/m D7]
 DTM Siegiers [DTM meting 2022 51-02a Kering GHJ Oudewater-Montfoort totaal dd 02-03-21dwl]
 DTM peiling 2022
 Actueel Hoogtebestand Nederland AHNK

BIJBEHORENDE TEKENINGEN

427608-334A3-001-V0 KADEVAK 334A3 DEELGEBIED 1 NIEUWE SITUATIE & DWARSPROFIELEN DP-01 [334A3] 1/m DP-01 [334A3]
 427608-334A3-002-V0 KADEVAK 334A3 DEELGEBIED 2 NIEUWE SITUATIE & DWARSPROFIELEN DP-02 [334A3] 1/m DP-02 [334A3]
 427608-334A3-003-V0 KADEVAK 334A3 DEELGEBIED 3 NIEUWE SITUATIE & DWARSPROFIELEN DP-03 [334A3] 1/m DP-03 [334A3]
 427608-334A3-004-V0 KADEVAK 334A3 DEELGEBIED 4 NIEUWE SITUATIE & DWARSPROFIELEN DP-04 [334A3] 1/m DP-04 [334A3]
 427608-334A3-005-V0 KADEVAK 334A3 DEELGEBIED 5 NIEUWE SITUATIE & DWARSPROFIELEN DP-05 [334A3] 1/m DP-05 [334A3]
 427608-334A3-006-V0 KADEVAK 334A3 DEELGEBIED 6 NIEUWE SITUATIE & DWARSPROFIELEN DP-06 [334A3] 1/m DP-06 [334A3]
 427608-334A3-007-V0 KADEVAK 334A3 DEELGEBIED 7 NIEUWE SITUATIE & DWARSPROFIELEN DP-07 [334A3] 1/m DP-07 [334A3]

Schaal 1:25 Schaal 1:100 Schaal 1:250

Versie	Omschrijving	Datum	Gefabriceerd	Accoord

Opdrachtgever: HOOGHEEMRAADSCHAP DE STICHTSE RIJKLAND
 Bestaatsnr: 610-636700
 Postadres: 2 3960 DD Houten
 www.hor.nl

Project: HOOGTEOPGAVE GEKANALISEERDE HOLLANDSCHE IJSEL
 (8000 v08 10581)

TRAJECT OUDEWATER - MONTFOORT KADEVAKKEN 334 A 1/m D
 KADEVAK 334A3 DEELGEBIED 3 NIEUWE SITUATIE & DWARSPROFIELEN DP-17 [334A3] 1/m DP-25 [334A3]

Opdracht nr	Projectnummer	Documentnr	DMS	Tekeningnummer	Blad	Aantal	Versie	Datum
GHJ 210	427608	-	-	427608-334A3-003-V0	7	1	1	01-11-2023

Documenttoestand: Tekening
 Bevat: Tekening
 Formaat: A3
 Afdeling: C.G.
 Projectleider: VoorDitWerk
 Definitief



OVERZICHT PROJECTGEBIED

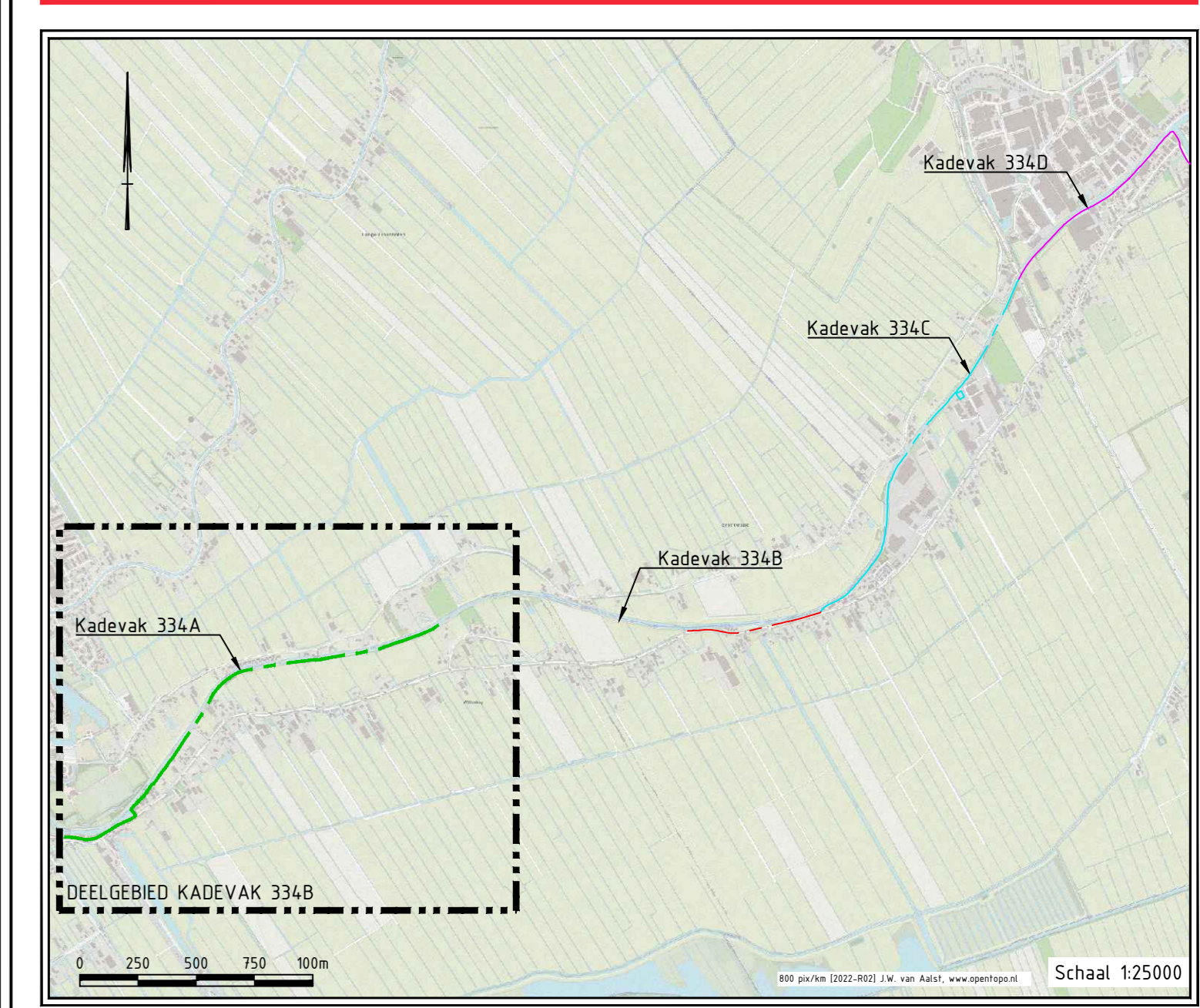

DEELGEBIED KADEVAK 334A

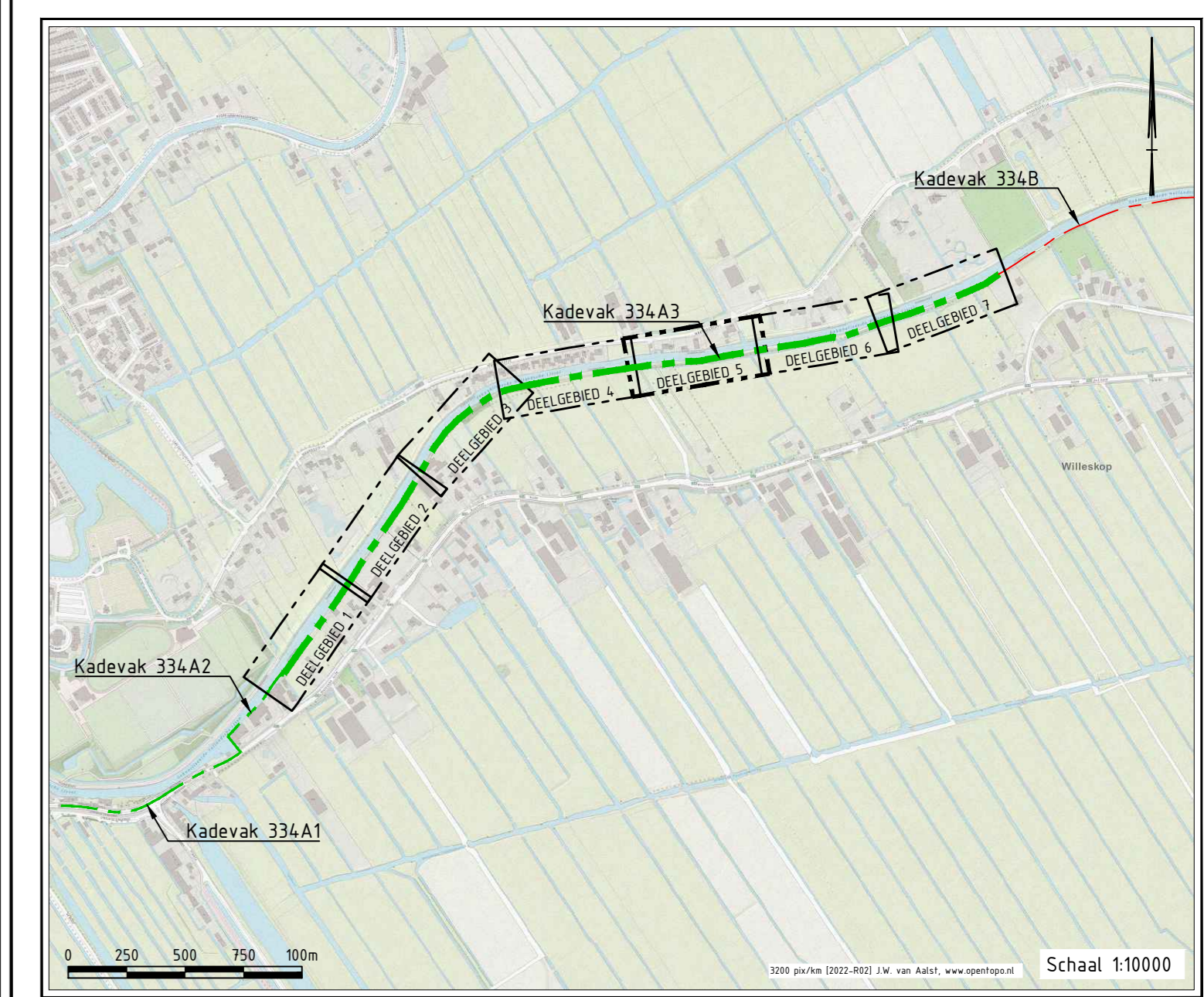

SITUATIE [KADEVAK 334A3 DEELGEBIED 5]
SCHAAL 1:250

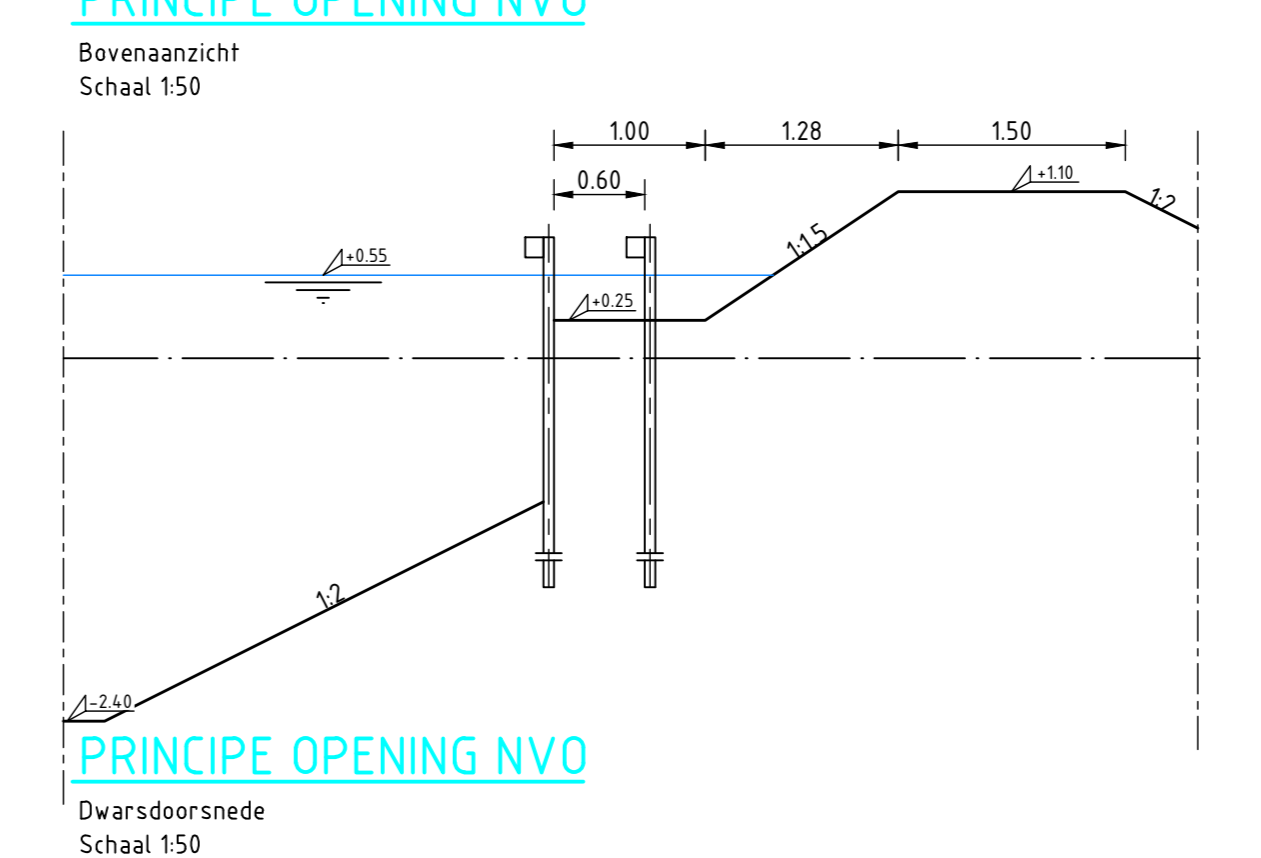
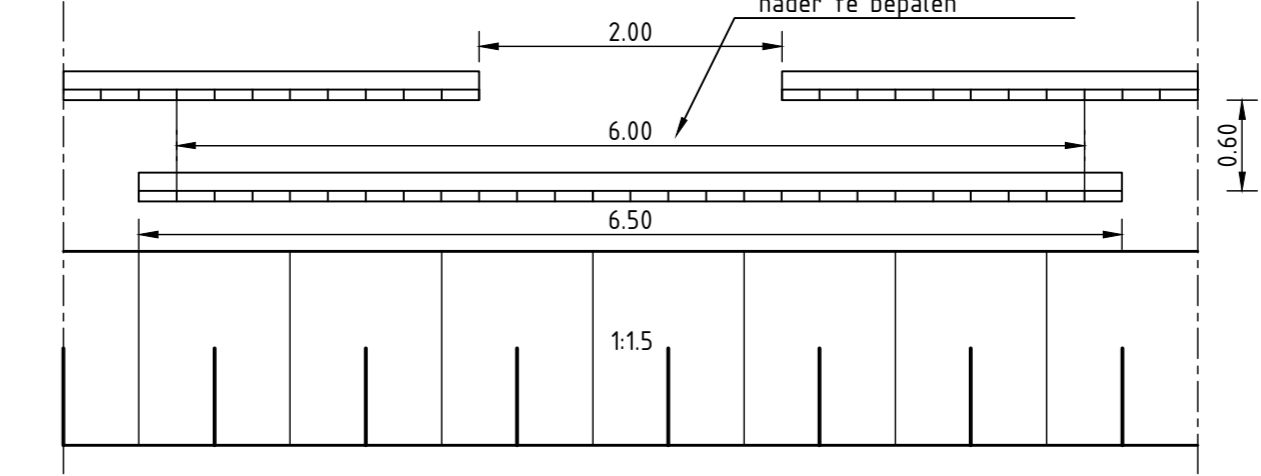
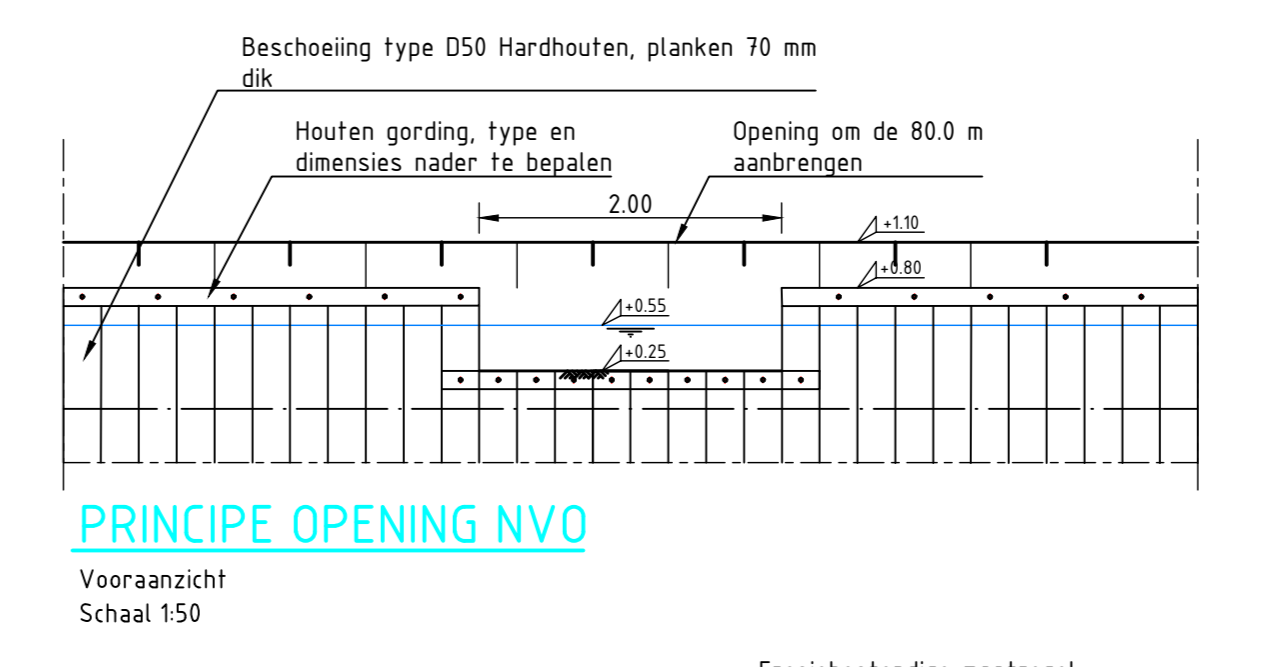
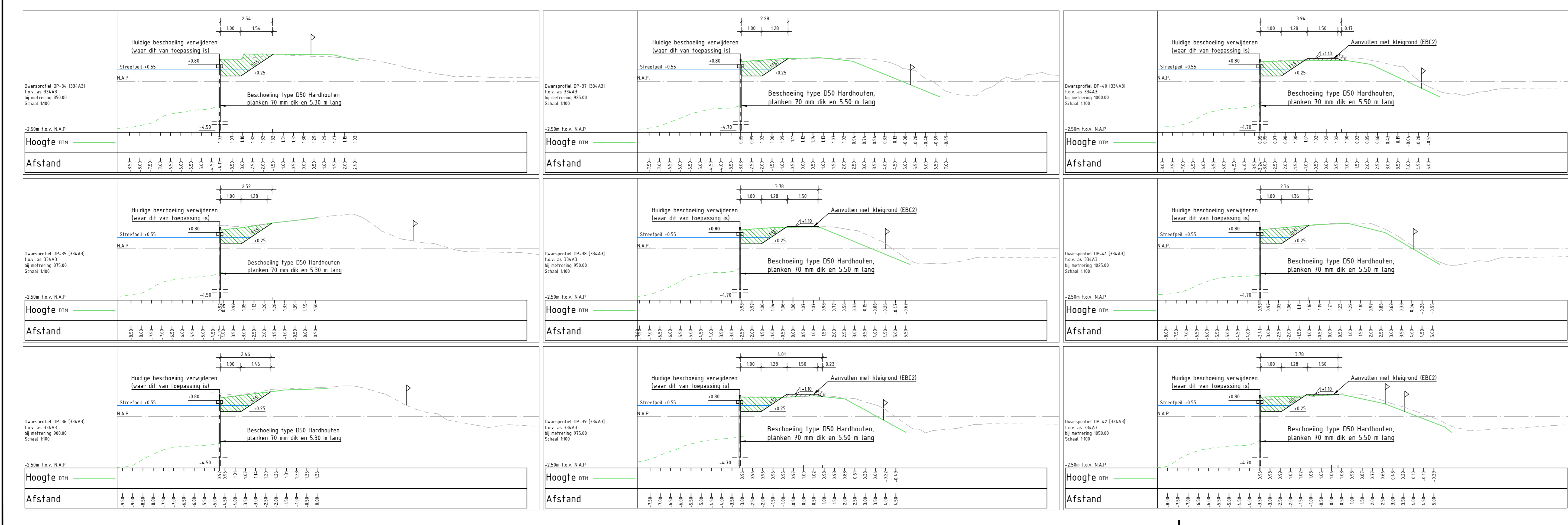

ALGEMEEN

Maatvoering in meters, tenzij anders aangegeven.
 Peilmaten in meters t.o.v. N.A.P.
 Hoeken in 360 graden stelsel.
 Coördinaten in meters t.o.v. Rijksdriehoekstelsel [EPSG 28992]

Perceelgrens

Bestaande situatie

Bebouwing

Aan te brengen grond

Ontgraven

20.589 Hectaremetring

Deelgebied

Waterlijn

Nieuwe beschoeiing

Ontwerp grondwerk

Leggertijl

NAP-hoogte

BRON

Perceel grens: Basisregistratie Kadaster (BRK) [POK] 11-07-2022

Jsselkade Oudewater-Montfoort zuid kadevak 334A [A1 1/m A3]

Jsselkade Oudewater-Montfoort zuid kadevak 334B [B1 1/m B3]

Jsselkade Oudewater-Montfoort zuid kadevak 334C [C1 1/m C5]

Jsselkade Oudewater-Montfoort zuid kadevak 334D [D1 1/m D7]

DTM Siegiers [DTM meting 20 022 51-02a Kering GHJ Oudewater-Montfoort totaal dd 02-03-21dwl]

DTM peiling 2022

Actueel Hoogtebestand Nederland AHNK

BIJBEHORENDE TEKENINGEN

427608-334A3-001-VO KADEVAK 334A3 DEELGEBIED 1 NIEUWE SITUATIE & DWARSPROFIELEN DP-01 [334A3] 1/m DP-01 [334A3]

427608-334A3-002-VO KADEVAK 334A3 DEELGEBIED 2 NIEUWE SITUATIE & DWARSPROFIELEN DP-02 [334A3] 1/m DP-02 [334A3]

427608-334A3-003-VO KADEVAK 334A3 DEELGEBIED 3 NIEUWE SITUATIE & DWARSPROFIELEN DP-03 [334A3] 1/m DP-03 [334A3]

427608-334A3-004-VO KADEVAK 334A3 DEELGEBIED 4 NIEUWE SITUATIE & DWARSPROFIELEN DP-04 [334A3] 1/m DP-04 [334A3]

427608-334A3-005-VO KADEVAK 334A3 DEELGEBIED 5 NIEUWE SITUATIE & DWARSPROFIELEN DP-05 [334A3] 1/m DP-05 [334A3]

427608-334A3-006-VO KADEVAK 334A3 DEELGEBIED 6 NIEUWE SITUATIE & DWARSPROFIELEN DP-06 [334A3] 1/m DP-06 [334A3]

427608-334A3-007-VO KADEVAK 334A3 DEELGEBIED 7 NIEUWE SITUATIE & DWARSPROFIELEN DP-07 [334A3] 1/m DP-07 [334A3]

Opdrachtnummer	Projectnaam	Bestandnummer	Revisie	Datum	Gepland	Accoord
427608	HOOGTEOPGAVE GEKANALISEERDE HOLLANDSCHE IJSSEL	427608-334A3-005-VO	5	01-11-2023		
Opdrachtgever	Definitief	Projectleider	Beoordelaar	Datum	Gepland	Accoord
HOOCHHEMRAADSCHAP DE STICHTSE RIJNLANDEN	DEFINITIEF	427608	5	01-11-2023		
Project	HOOGTEOPGAVE GEKANALISEERDE HOLLANDSCHE IJSSEL	Bestandnummer	427608-334A3-005-VO	Revisie	5	Datum
Traject	TRAJECT OUDEWATER - MONTFOORT KADEVAKKEN 334 A 1/m D	Opdrachtgever	HOOCHHEMRAADSCHAP DE STICHTSE RIJNLANDEN	Projectleider	427608	Datum
Opdrachtgever	HOOCHHEMRAADSCHAP DE STICHTSE RIJNLANDEN	Projectleider	427608	Revisie	5	Datum
Opdrachtnummer	427608	Projectnaam	HOOGTEOPGAVE GEKANALISEERDE HOLLANDSCHE IJSSEL	Bestandnummer	427608-334A3-005-VO	Revisie
Opdracht	HOOGTEOPGAVE	Opdrachtgever	HOOCHHEMRAADSCHAP DE STICHTSE RIJNLANDEN	Projectleider	427608	Datum
Tekening	HOOGTEOPGAVE	Opdrachtgever	HOOCHHEMRAADSCHAP DE STICHTSE RIJNLANDEN	Projectleider	427608	Datum

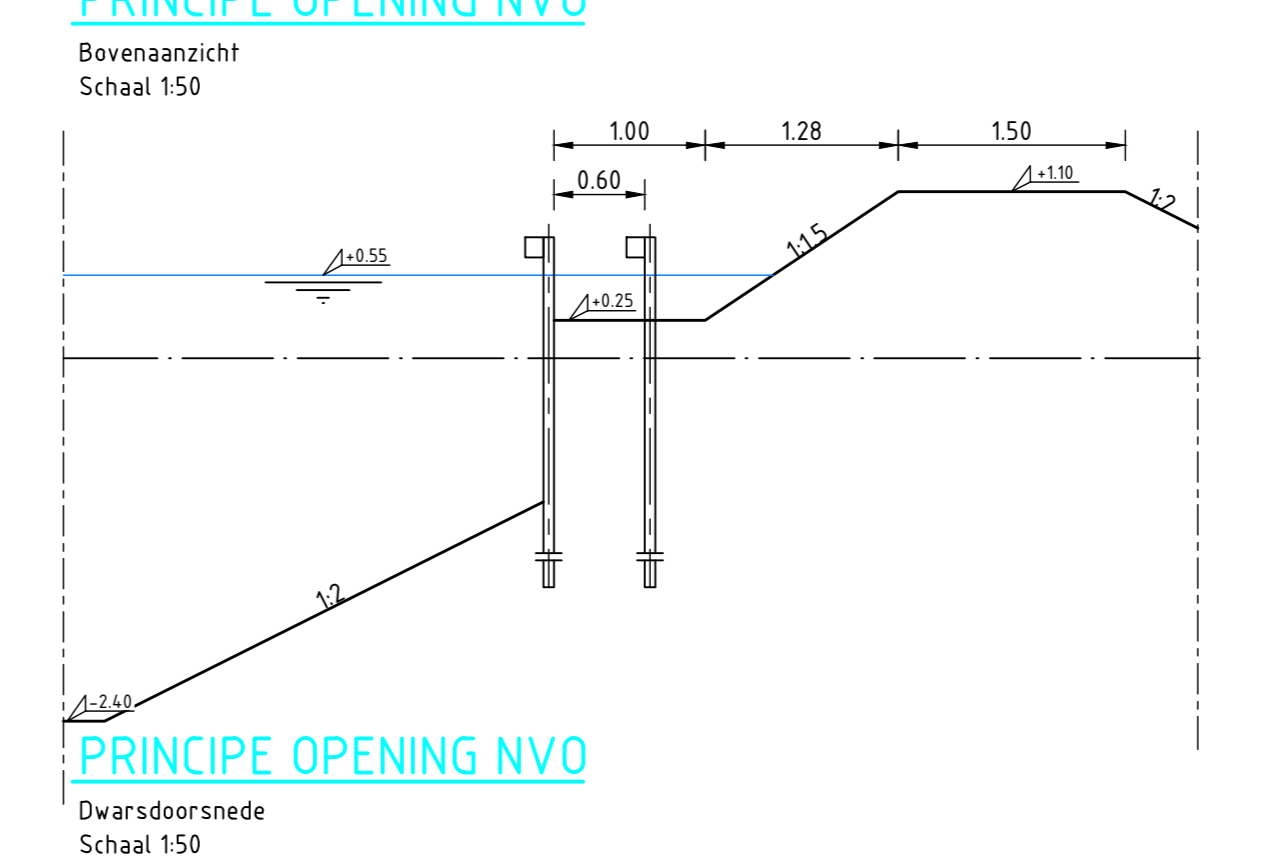
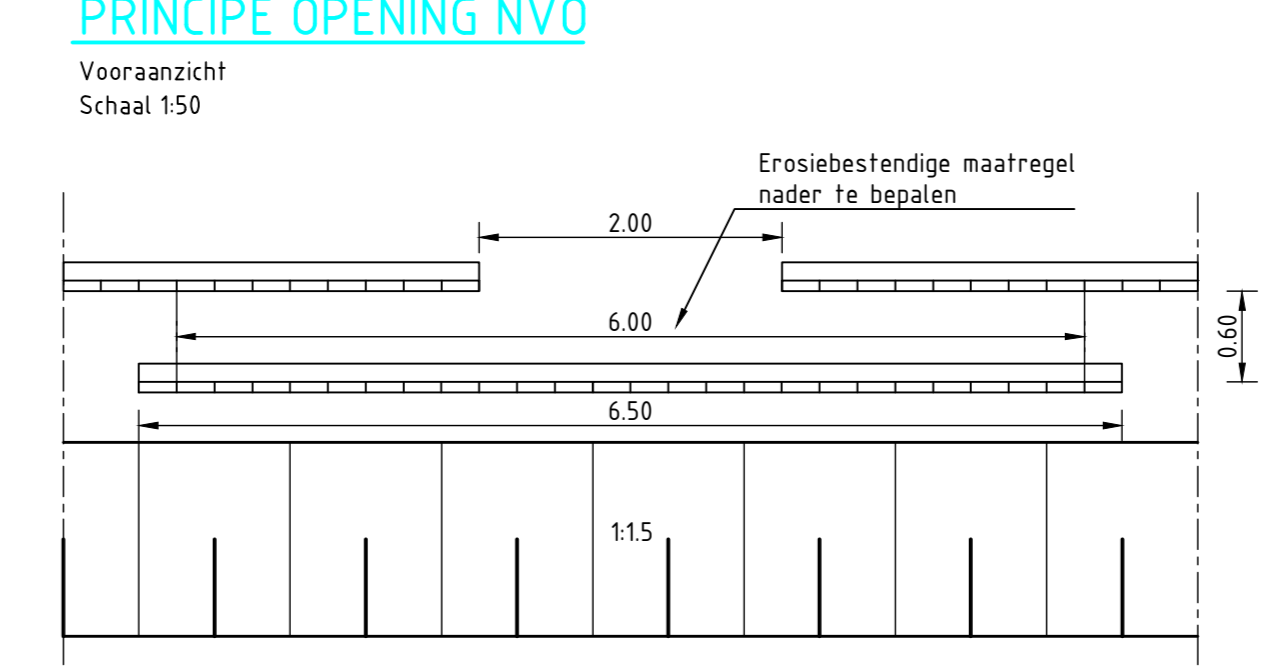
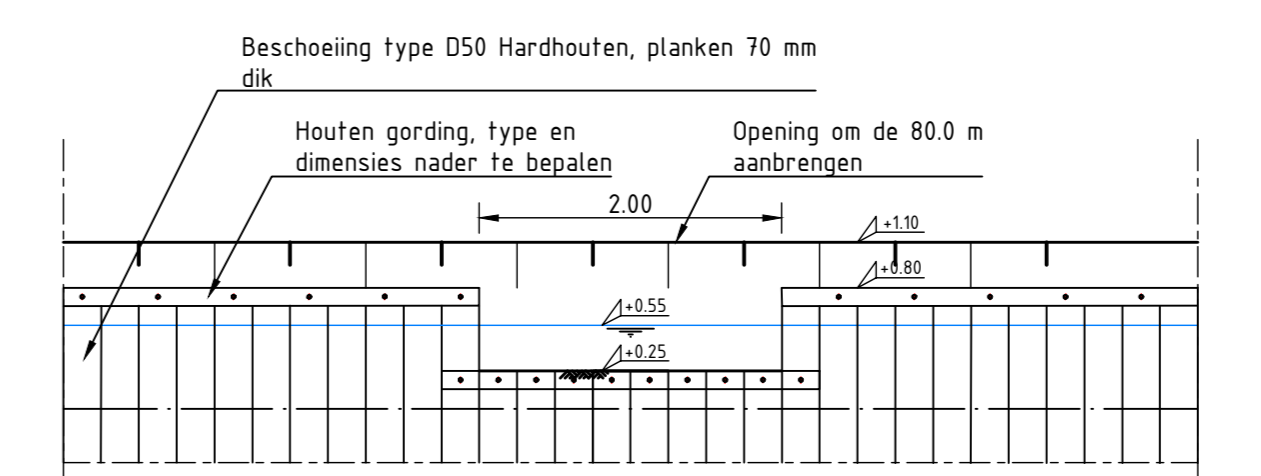
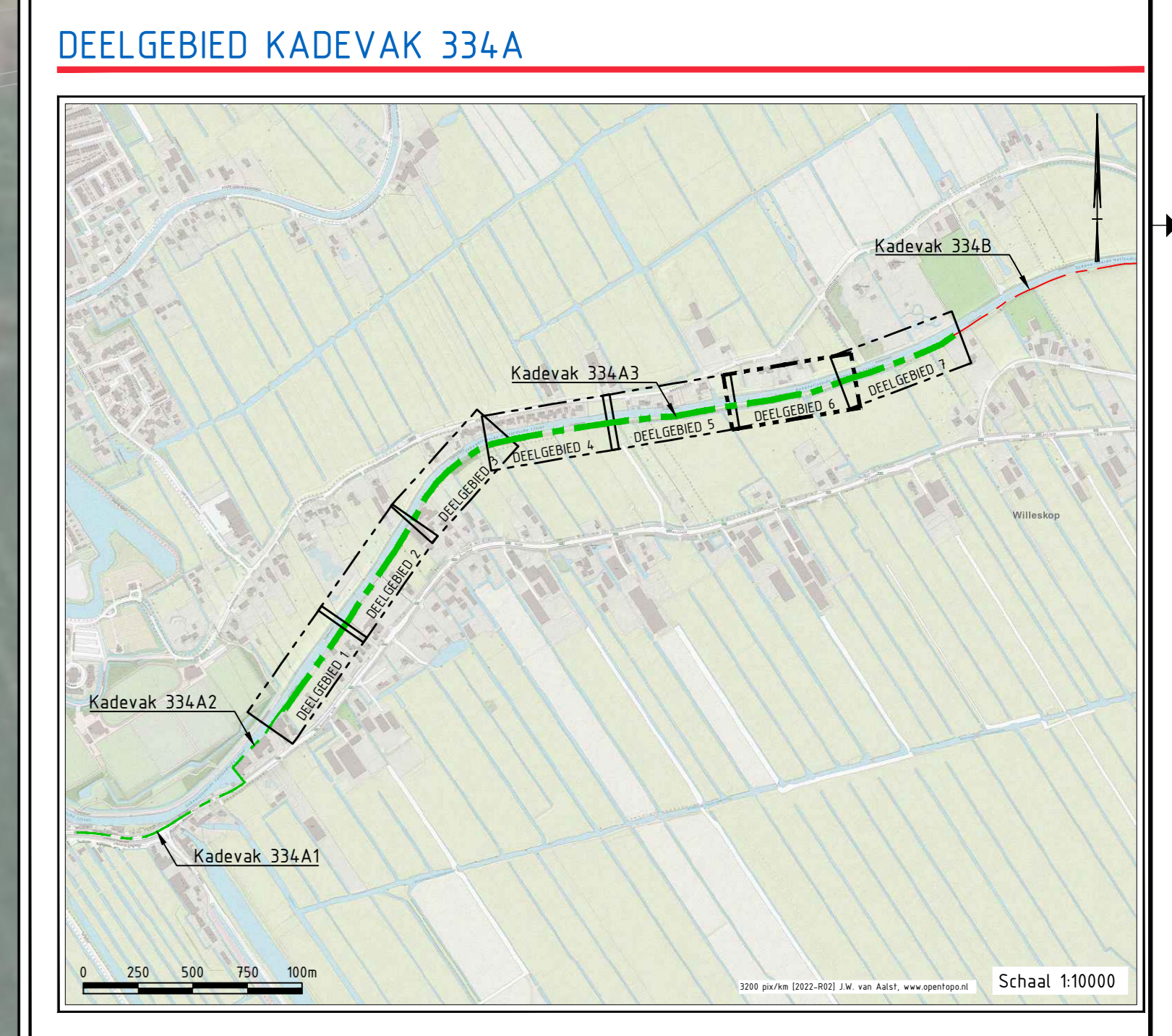
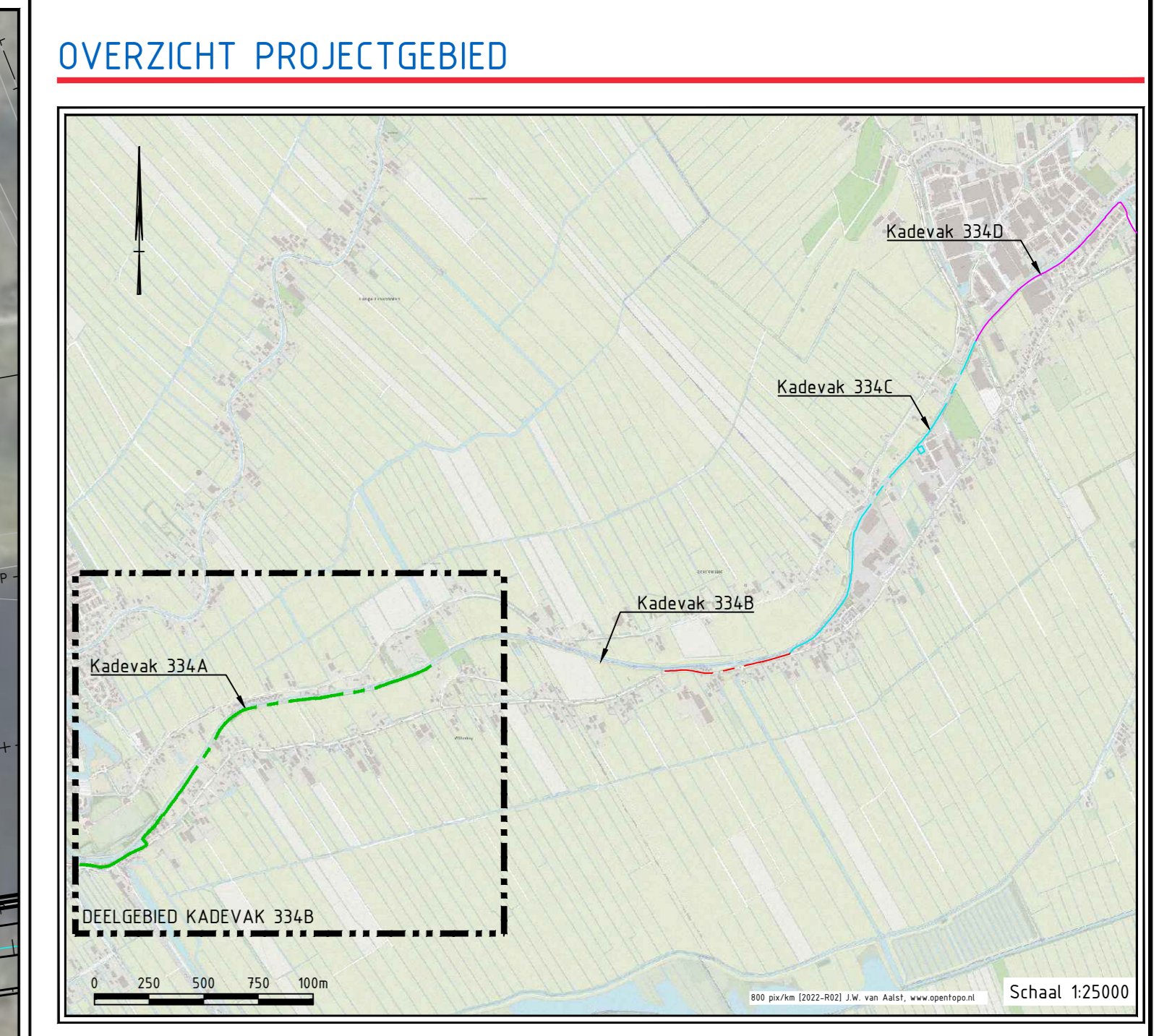

ALGEMEEN
 Maatvoering in meters, tenzij anders aangegeven.
 Peilmaten in meters t.o.v. N.A.P.
 Hoeken in 360 graden stelsel.
 Coördinaten in meters t.o.v. Rijksdriehoekstelsel [EPSG 28992]

Perceelgrens
 Bestaande situatie
 Bebouwing
 Aan te brengen grond
 Ontgraven
 20.589
 Hectaremetring

BRON
 Perceel grens: Basisregistratie Kadaster (BRK) [POK] 11-07-2022
 IJsselkade Oudewater-Montfoort zuid kadevak 334A [A1 1/m A3]
 IJsselkade Oudewater-Montfoort zuid kadevak 334B [B1 1/m B3]
 IJsselkade Oudewater-Montfoort zuid kadevak 334C [C1 1/m C5]
 IJsselkade Oudewater-Montfoort zuid kadevak 334D [D1 1/m D7]
 DTM Siegers | DTM meting 20 022 51-02a Kering GHJ Oudewater-Montfoort totaal dd 02-03-21dwl
 DTM peiling 2022
 Actueel Hoogtebestand Nederland AHNK

BIJBEHORENDE TEKENINGEN

427608-334A3-001-VO	KADEVAK 334A3	DEELGEBIED 1 NIEUWE SITUATIE & DWARSPROFIELEN DP-01 [334A3]	1/m	DP-01 [334A3]
427608-334A3-002-VO	KADEVAK 334A3	DEELGEBIED 2 NIEUWE SITUATIE & DWARSPROFIELEN DP-02 [334A3]	1/m	DP-02 [334A3]
427608-334A3-003-VO	KADEVAK 334A3	DEELGEBIED 3 NIEUWE SITUATIE & DWARSPROFIELEN DP-03 [334A3]	1/m	DP-03 [334A3]
427608-334A3-004-VO	KADEVAK 334A3	DEELGEBIED 4 NIEUWE SITUATIE & DWARSPROFIELEN DP-04 [334A3]	1/m	DP-04 [334A3]
427608-334A3-005-VO	KADEVAK 334A3	DEELGEBIED 5 NIEUWE SITUATIE & DWARSPROFIELEN DP-05 [334A3]	1/m	DP-05 [334A3]
427608-334A3-006-VO	KADEVAK 334A3	DEELGEBIED 6 NIEUWE SITUATIE & DWARSPROFIELEN DP-06 [334A3]	1/m	DP-06 [334A3]
427608-334A3-007-VO	KADEVAK 334A3	DEELGEBIED 7 NIEUWE SITUATIE & DWARSPROFIELEN DP-07 [334A3]	1/m	DP-07 [334A3]

HOOGTEOPGAVE GEKANALISEERDE HOLLANDSCHE IJSSSEL
 (B020 v08 10581)

TRAJECT OUDEWATER - MONTFOORT KADEVAKKEN 334 A 1/m D
 KADEVAK 334A3 DEELGEBIED 6 NIEUWE SITUATIE & DWARSPROFIELEN DP-43 [334A3] 1/m DP-51 [334A3]

Opdrachtgever	HOOCHTEEMRAADSCHAP DE STICHTSE RIJNLANDEN	Bezoekadres	610-630700
Project	HOOGTEOPGAVE GEKANALISEERDE HOLLANDSCHE IJSSSEL	Postadres	Postbus 2
Opdracht	TRAJECT OUDEWATER - MONTFOORT KADEVAKKEN 334 A 1/m D	Postbus	3946 DD Houten
Opdrachtnummer	427608	Website	www.kor.nl
Opdrachtsoort	Tekening	Projectleider	
Opdrachtnummer	427608	Projectleider	
Opdrachtnummer	427608	Projectleider	

DEFINITIEF



SITUATIE (KADEVAK 334A3 DEELGEBIED 7)
SCHAAL 1:250

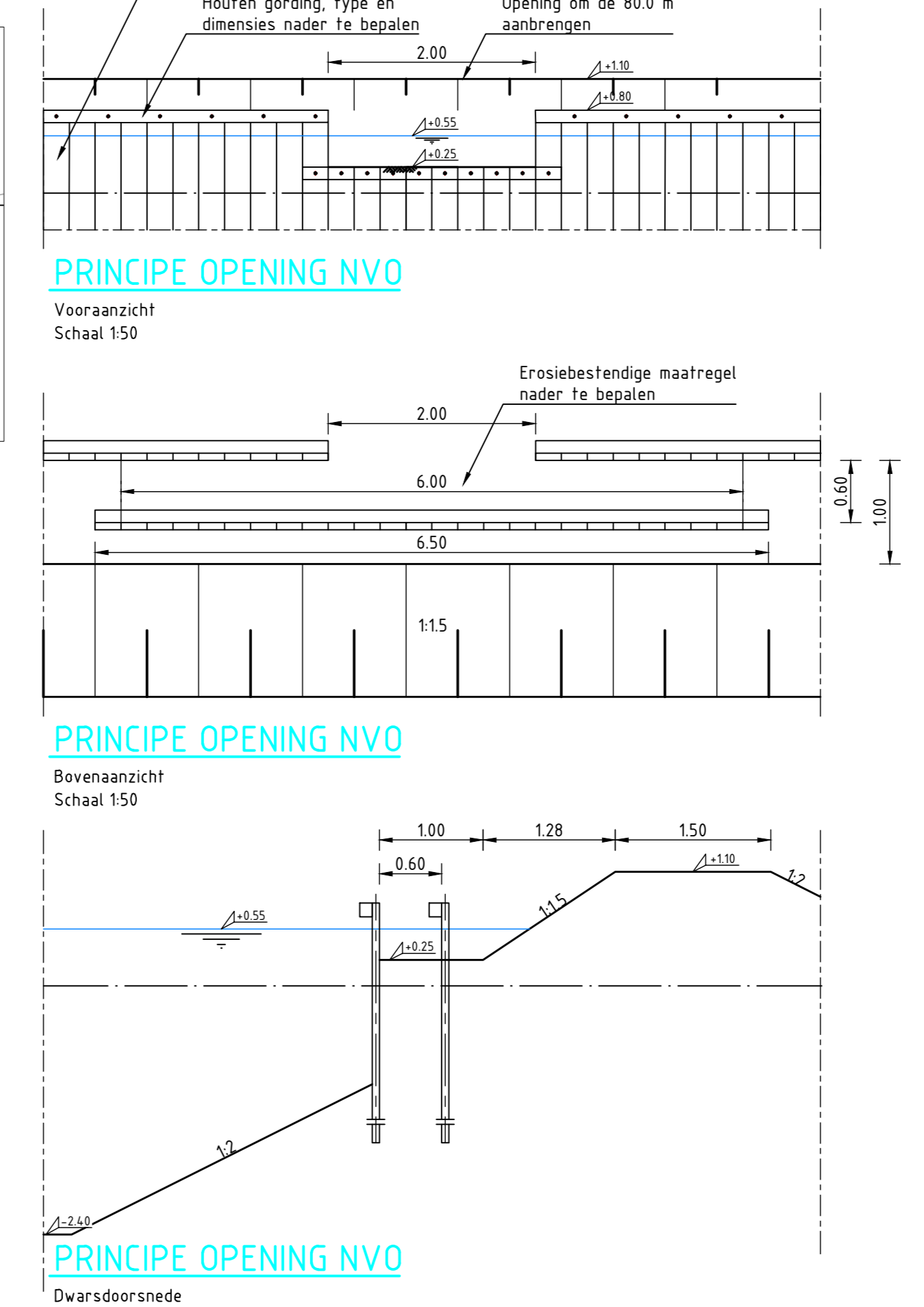
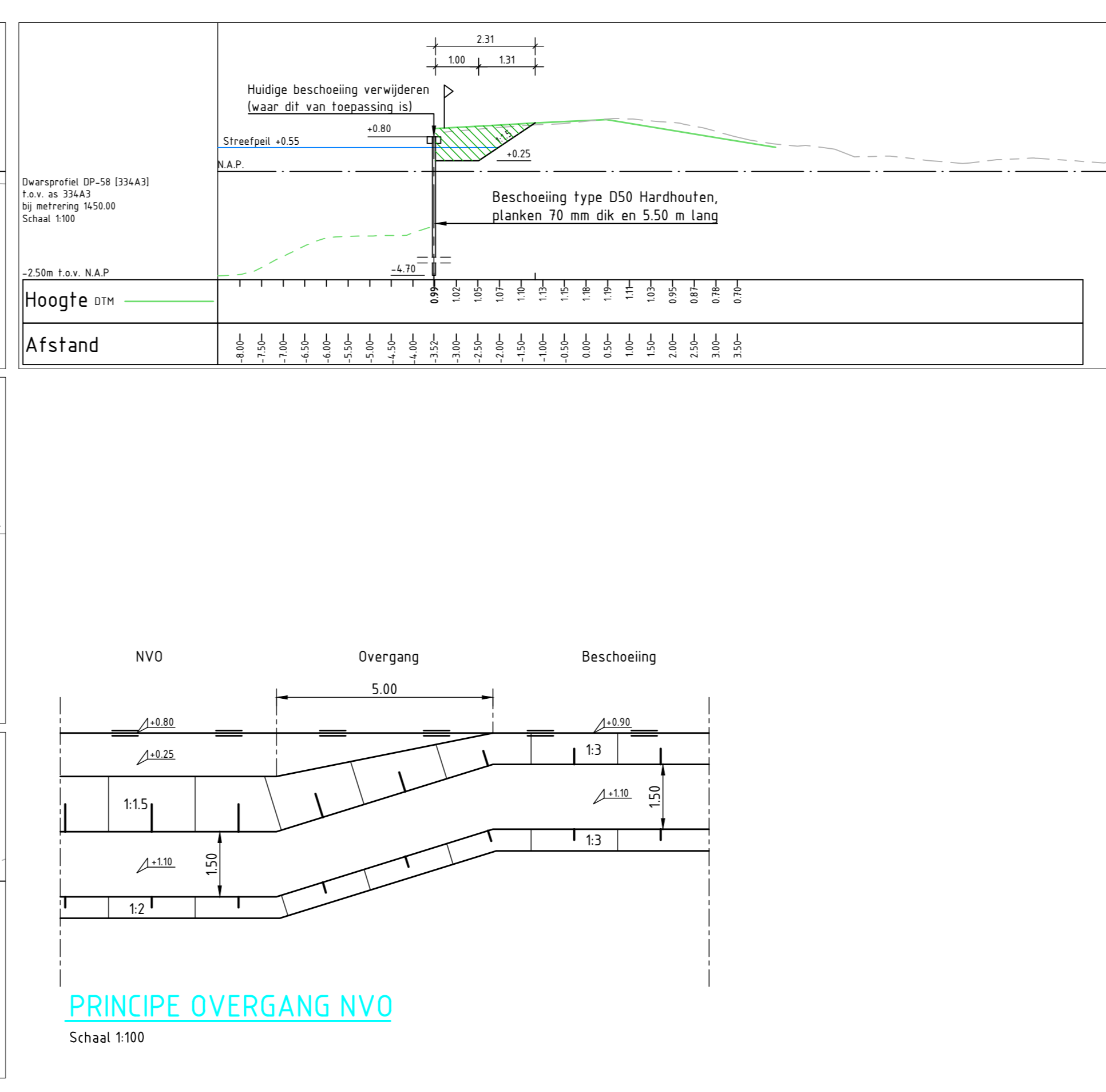
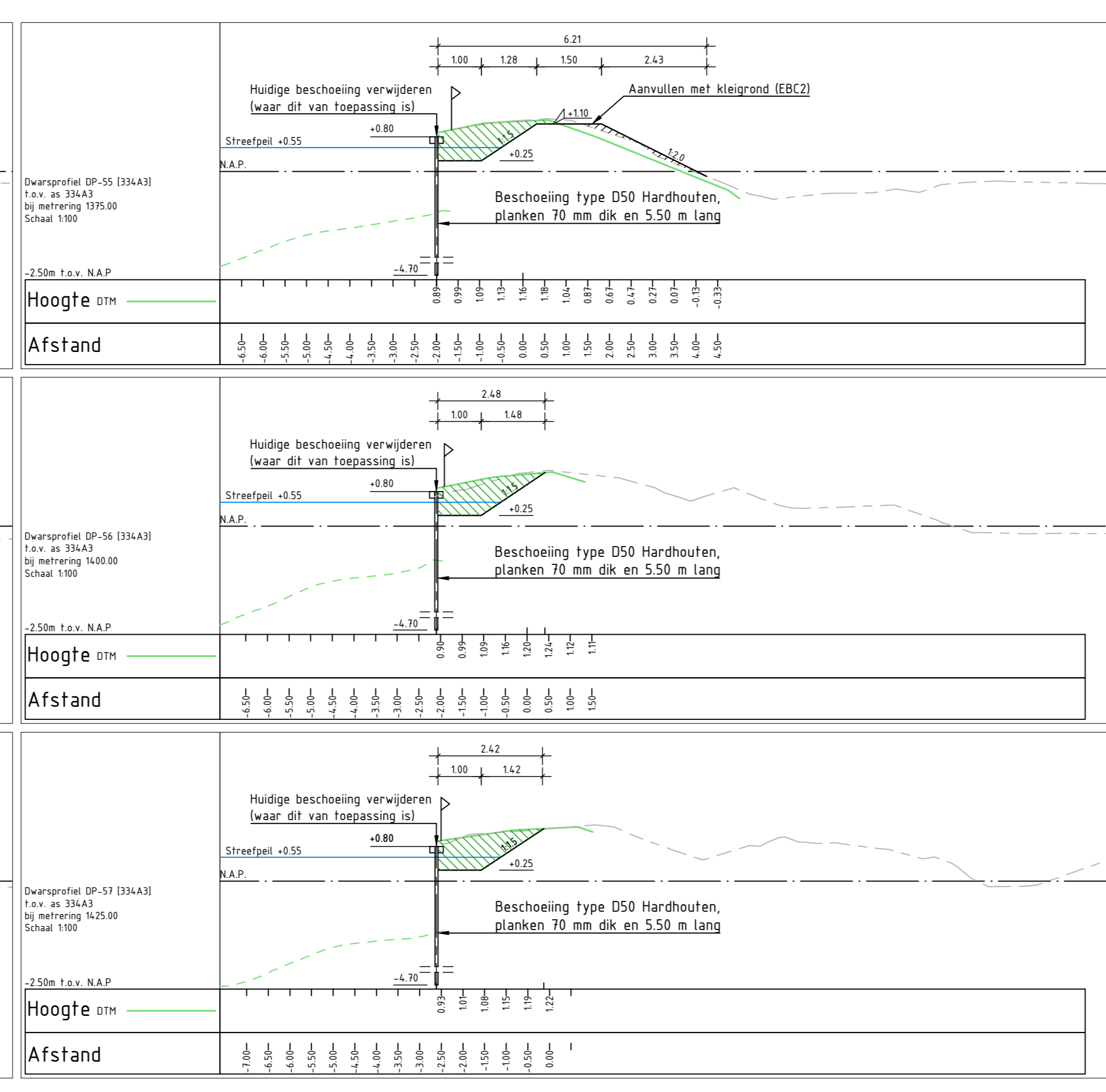
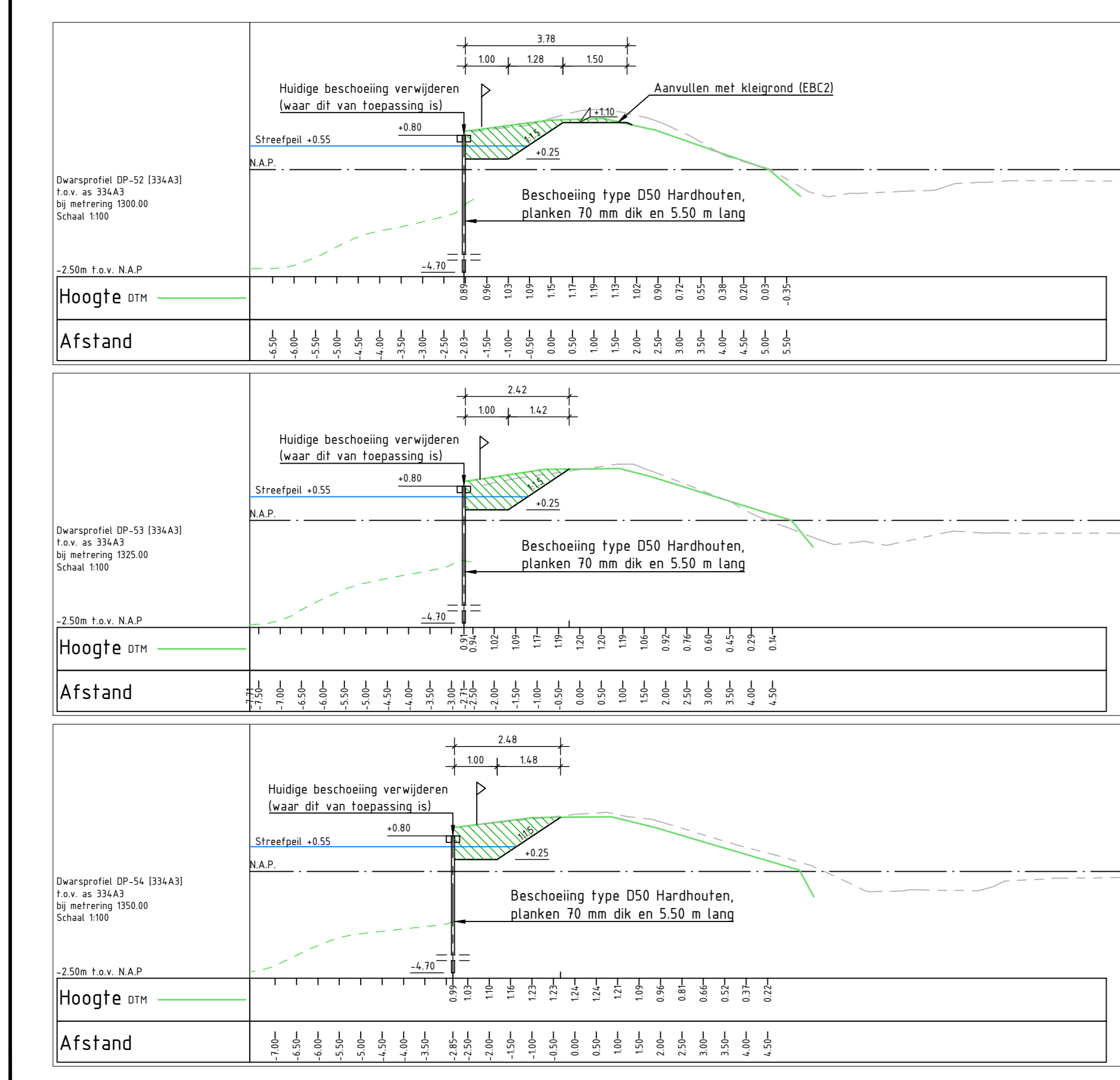
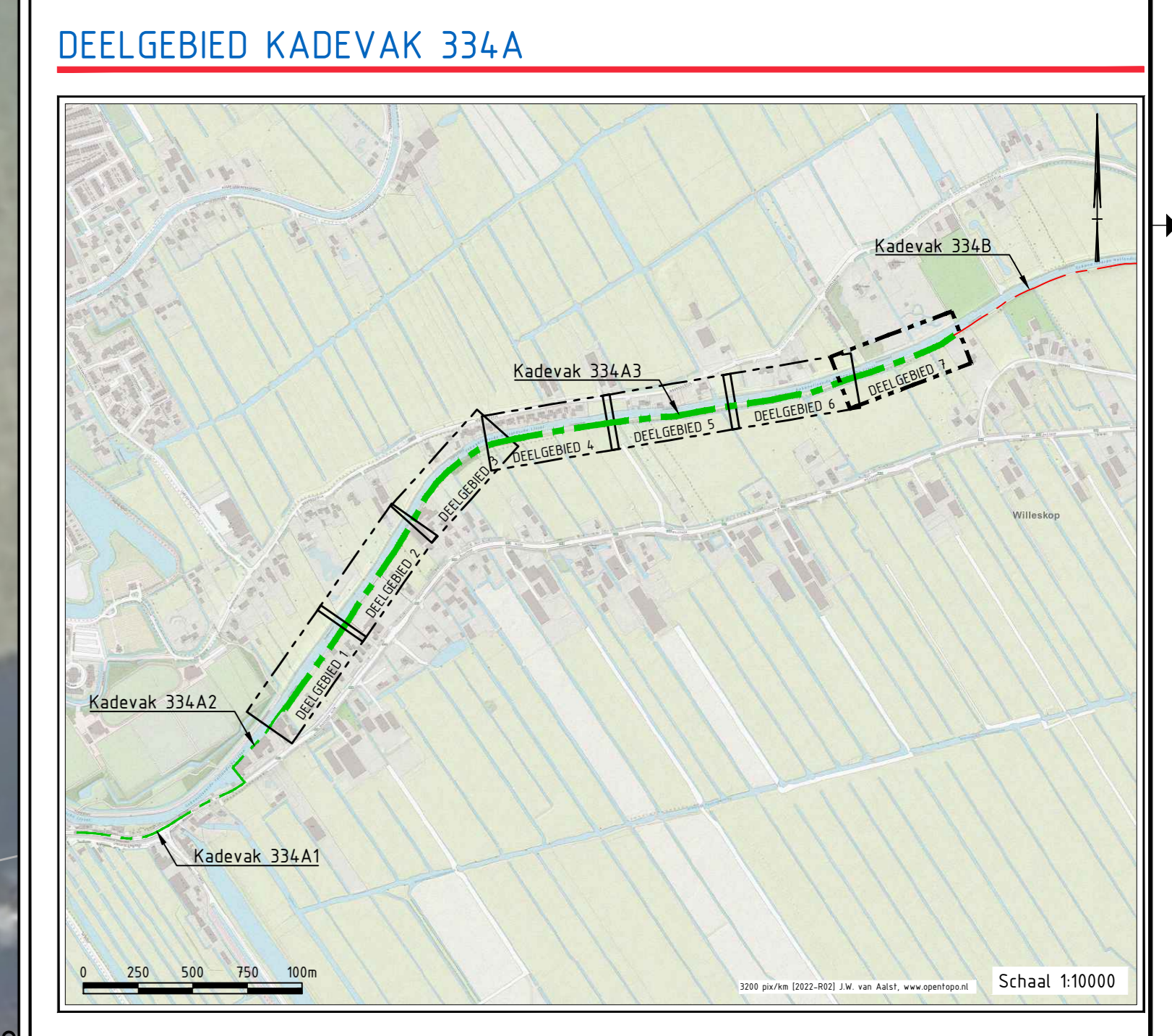
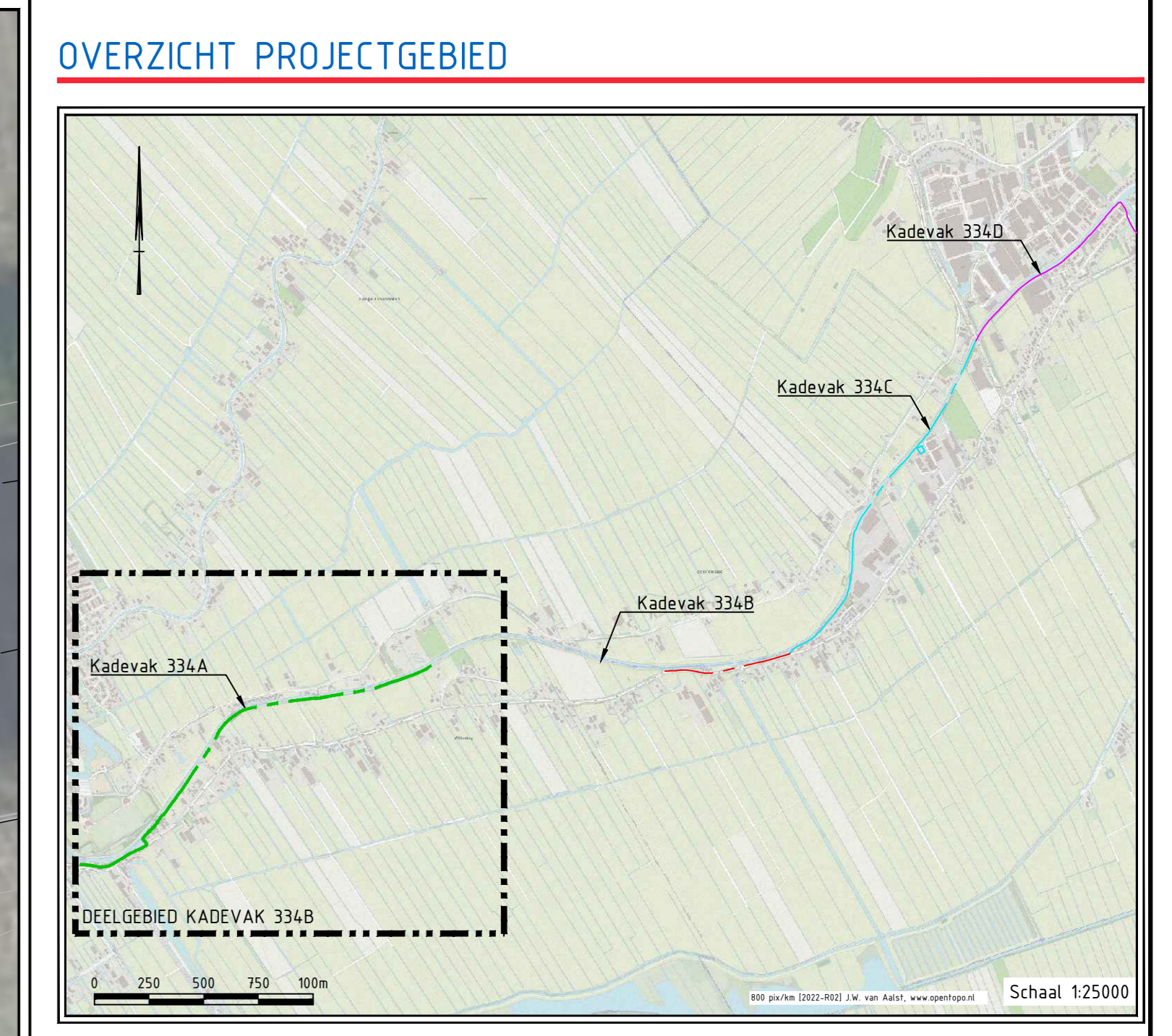

ALGEMEEN

Maatvoering in meters, tenzij anders aangegeven.
 Peilmaten in meters t.o.v. N.A.P.
 Hoeken in 360 graden stelsel.
 Coördinaten in meters t.o.v. Rijksdriehoekstelsel [EPSG 28992]

Perceelgrens

Bestaande situatie
 Bebouwing
 Aan te brengen grond
 Ontgraven
 20.589 Hectaremetring

Deelgebied
 Waterlijn
 Nieuwe beschoeiing
 Ontwerp grondwerk
 Legelinijn
 NAP-hoogte

BRON

Perceel grens: Basisregistratie Kadaster (BRK) [POK] 14-07-2022
 IJsselkade Oudewater-Montfoort zuid kadevak 334A [A1 1/m A3]
 IJsselkade Oudewater-Montfoort zuid kadevak 334B [B1 1/m B3]
 IJsselkade Oudewater-Montfoort zuid kadevak 334C [C1 1/m C5]
 IJsselkade Oudewater-Montfoort zuid kadevak 334D [D1 1/m D7]
 DTM Siegiers [DTM meting 20 022 51-02a Kering GHJ Oudewater-Montfoort totaal dd 02-03-21dwl]
 DTM peiling 2022
 Actueel Hoogtebestand Nederland AHNK

BIJBEHORENDE TEKENINGEN

421608-334A3-001-V0 KADEVAK 334A3 DEELGEBIED 1 NIEUWE SITUATIE & DWARSPROFIELEN DP-01 [334A3] 1/m DP-01 [334A3]
 421608-334A3-002-V0 KADEVAK 334A3 DEELGEBIED 2 NIEUWE SITUATIE & DWARSPROFIELEN DP-02 [334A3] 1/m DP-02 [334A3]
 421608-334A3-003-V0 KADEVAK 334A3 DEELGEBIED 3 NIEUWE SITUATIE & DWARSPROFIELEN DP-03 [334A3] 1/m DP-03 [334A3]
 421608-334A3-004-V0 KADEVAK 334A3 DEELGEBIED 4 NIEUWE SITUATIE & DWARSPROFIELEN DP-04 [334A3] 1/m DP-04 [334A3]
 421608-334A3-005-V0 KADEVAK 334A3 DEELGEBIED 5 NIEUWE SITUATIE & DWARSPROFIELEN DP-05 [334A3] 1/m DP-05 [334A3]
 421608-334A3-006-V0 KADEVAK 334A3 DEELGEBIED 6 NIEUWE SITUATIE & DWARSPROFIELEN DP-06 [334A3] 1/m DP-06 [334A3]
 421608-334A3-007-V0 KADEVAK 334A3 DEELGEBIED 7 NIEUWE SITUATIE & DWARSPROFIELEN DP-07 [334A3] 1/m DP-07 [334A3]

Schaal 1:25 Schaal 1:100 Schaal 1:250

Versie Omschrijving Datum Getekend Accoord

Opdrachtgever: HOOGHEEMRAADSCHAP DE STICHTSE RIJNLANDEN
 Bestuur: 010-4365700
 Postbus 2: 3960 DD Houten
 www.hor.nl

Project: HOOGTEOPGAVE GEKANALISEERDE HOLLANDSCHE IJSSEL
 (8000 v08 10581)

Traject Oudewater - Montfoort Kadevakken 334 A 1/m D
 KADEVAK 334A3 DEELGEBIED 7 NIEUWE SITUATIE & DWARSPROFIELEN DP-52 [334A3] 1/m DP-58 [334A3]

Opdrachtgever: HOOGHEEMRAADSCHAP DE STICHTSE RIJNLANDEN
 Bestuur: 010-4365700
 Postbus 2: 3960 DD Houten
 www.hor.nl

Project: HOOGTEOPGAVE GEKANALISEERDE HOLLANDSCHE IJSSEL
 (8000 v08 10581)

Traject Oudewater - Montfoort Kadevakken 334 A 1/m D
 KADEVAK 334A3 DEELGEBIED 7 NIEUWE SITUATIE & DWARSPROFIELEN DP-52 [334A3] 1/m DP-58 [334A3]

Opdrachtgever: HOOGHEEMRAADSCHAP DE STICHTSE RIJNLANDEN
 Bestuur: 010-4365700
 Postbus 2: 3960 DD Houten
 www.hor.nl

Project: HOOGTEOPGAVE GEKANALISEERDE HOLLANDSCHE IJSSEL
 (8000 v08 10581)

Traject Oudewater - Montfoort Kadevakken 334 A 1/m D
 KADEVAK 334A3 DEELGEBIED 7 NIEUWE SITUATIE & DWARSPROFIELEN DP-52 [334A3] 1/m DP-58 [334A3]