

PRESENTATIE

WERKZAAMHEDEN KWA+ POLSBROEK

9 DECEMBER 2021



INSTRUCTIE / SPELREGELS

- **Korte instructie ontvangen per mail**
 - **Heeft u vragen, stel ze dan via de chat in Teams**
 - **Aan het einde van de presentatie is er gelegenheid tot het stellen van vragen**
 - **Alle vragen die niet aan bod komen, maar wel in de chat gesteld zijn, zullen achteraf worden beantwoord en per mail aan u worden verstrekt**
 - **Mocht het niet lukken, geen probleem. U kunt ons op een later moment altijd nog bellen of mailen!**
- 

AGENDA VAN DEZE PRESENTATIE

- **Even voorstellen**
 - **Achtergrond van de werkzaamheden**
 - **Wat gaan wij allemaal doen?**
 - **Planning en fasering**
 - **Bereikbaarheid**
 - **Monitoring en opnames**
 - **Hoe houden wij u op de hoogte?**
- 
- A decorative footer consisting of a long yellow horizontal bar on the left, followed by two smaller yellow squares on the right.

EVEN VOORSTELLEN

Miriam Duijkers



Omgevingsmanager
**Hoogheemraadschap
Stichtse Rijnlanden**



Erik Alink

Projectmanager
Dura Vermeer



Cyntha Schouten

Omgevingsmanager
Dura Vermeer

ACHTERGROND VAN DE WERKZAAMHEDEN

Doel KWA+:

Vergroten aanvoer van
zoetwater in droge
periodes naar
West-Nederland

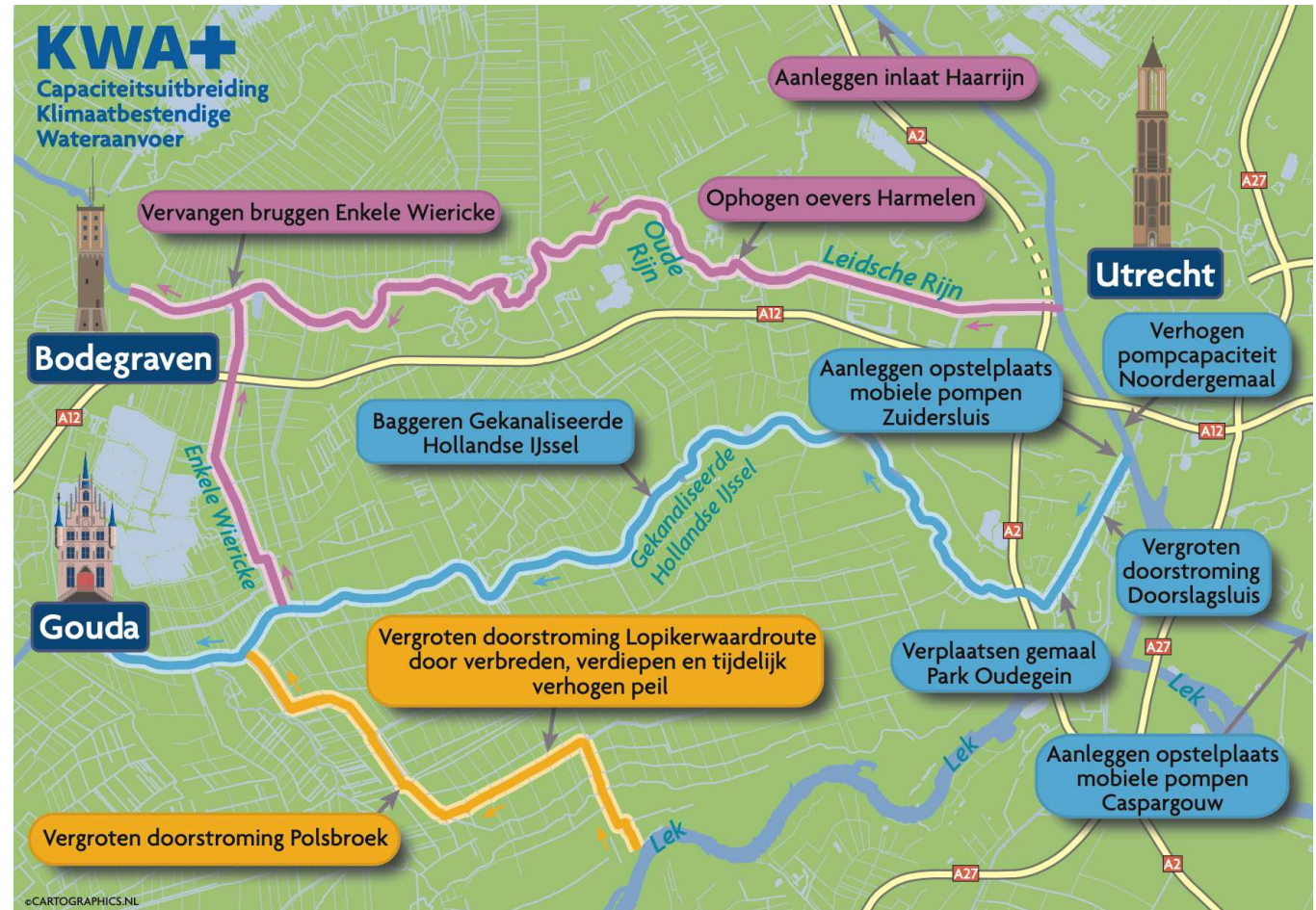

HET ONTWERP BRUG SLANGENWEG



HET ONTWERP – verbrede watergang



AANPASSINGEN WATERGANGEN

Huidige situatie

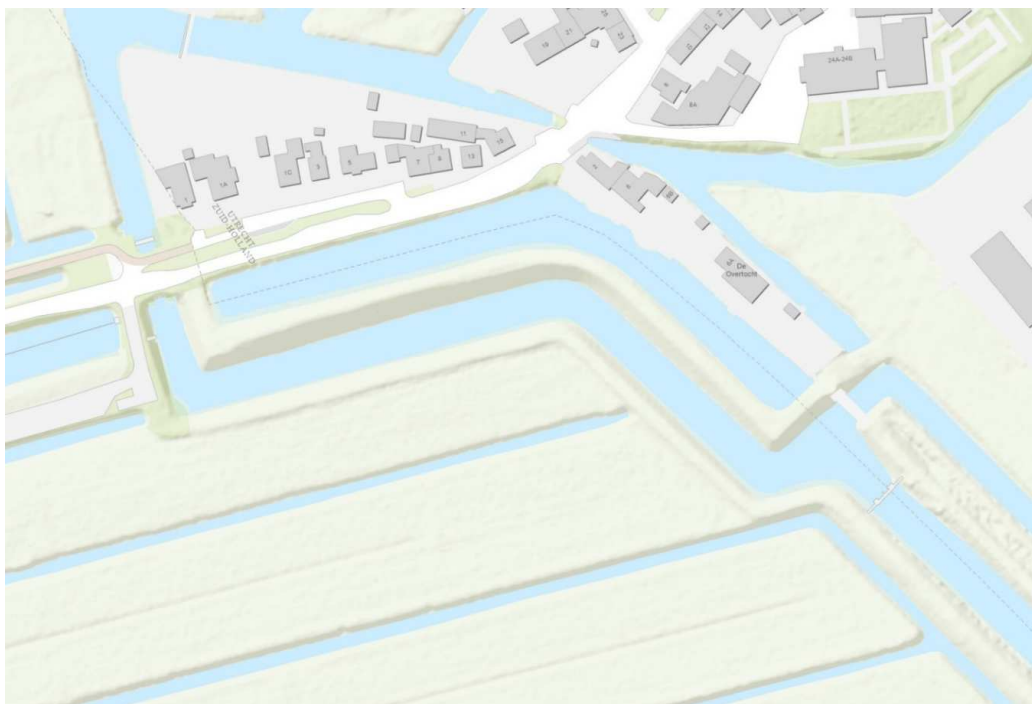

Nieuwe situatie

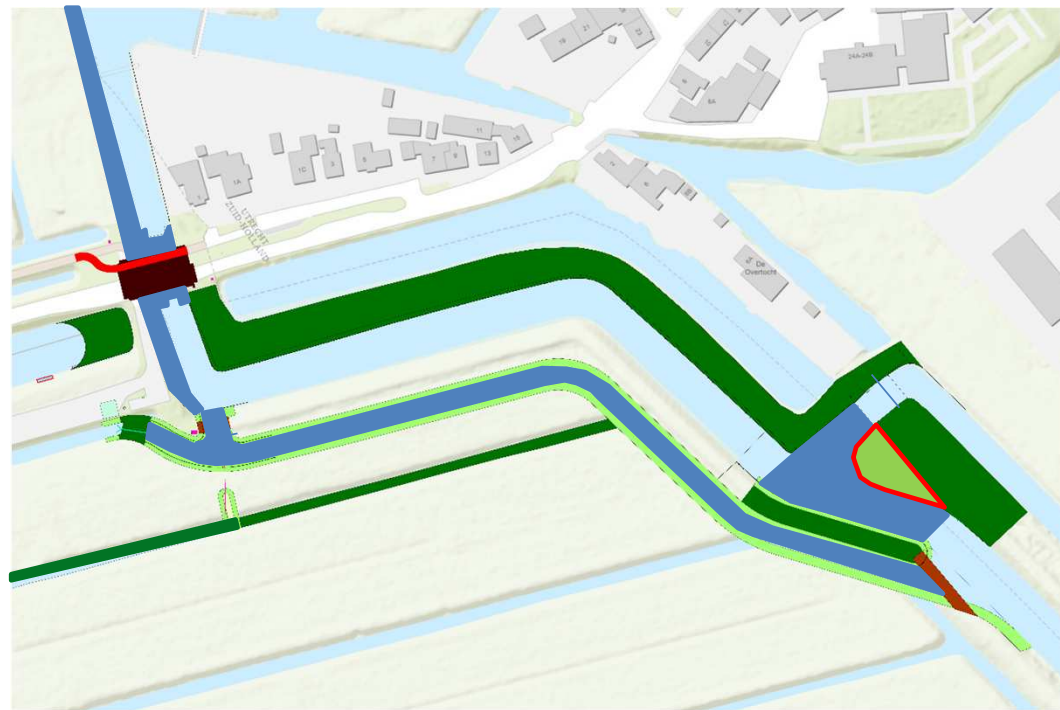

WAT GAAN WIJ ALLEMAAL DOEN?

FASE 1

10 t/m 29 januari

- Aanbrengen damwand en dempen hoek Grote Kerkvliet Boezem (bij parkeerplaats)

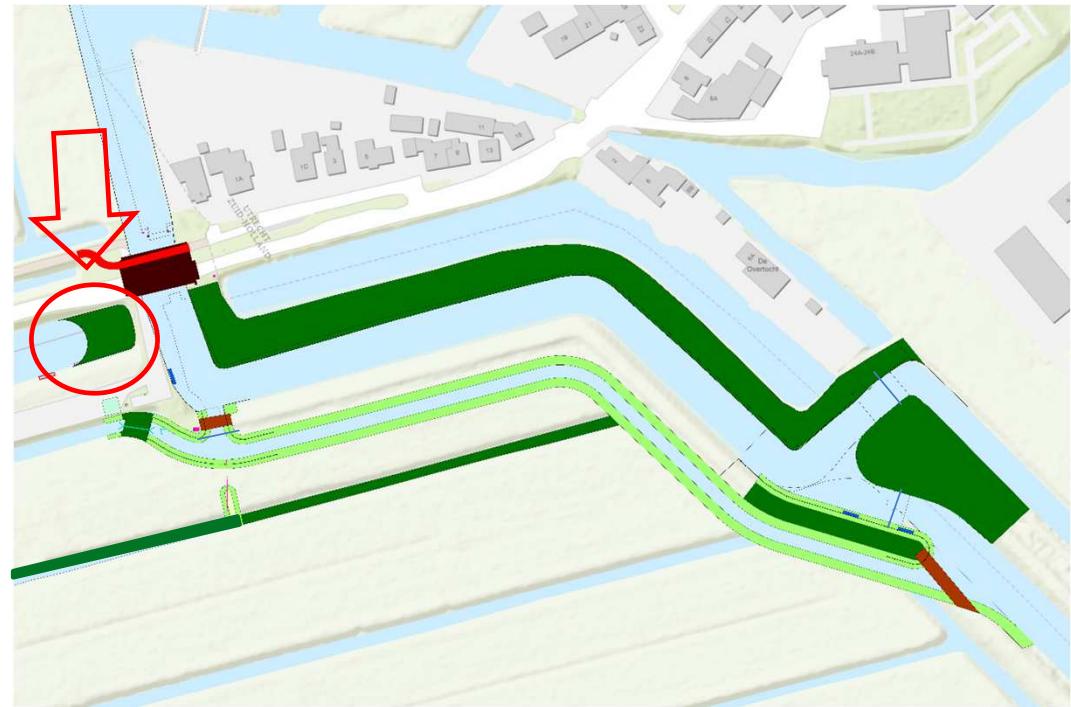

WAT GAAN WIJ ALLEMAAL DOEN?

FASE 2

½ februari t/m eind april

- **Slopen en vervangen van 3 stuwen**
- Bouwen 2 nieuwe landbouwbruggen
- Ophogen Grote Kerkvlietkade zuidzijde
- Verbreden watergangen en vervangen beschoeiingen

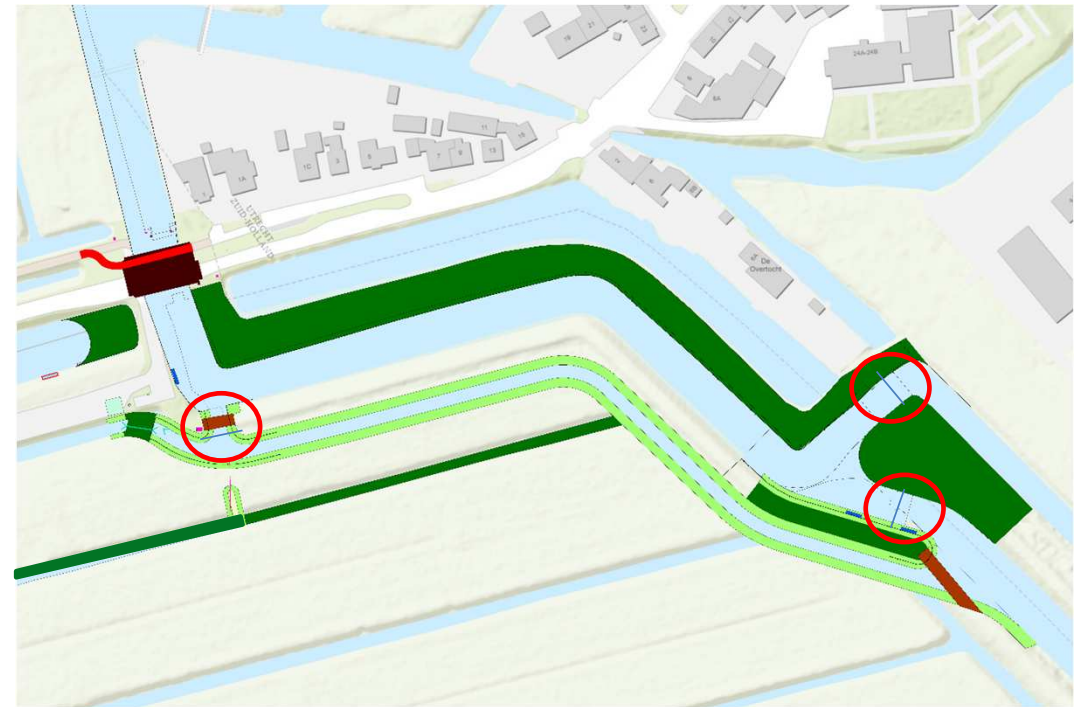

WAT GAAN WIJ ALLEMAAL DOEN?

FASE 2

½ februari t/m eind april

- Slopen en vervangen van 3 stuwen
- **Bouwen 2 nieuwe landbouwbruggen**
- Ophogen Grote Kerkvlietkade zuidzijde
- Verbreden watergangen en vervangen beschoeiingen

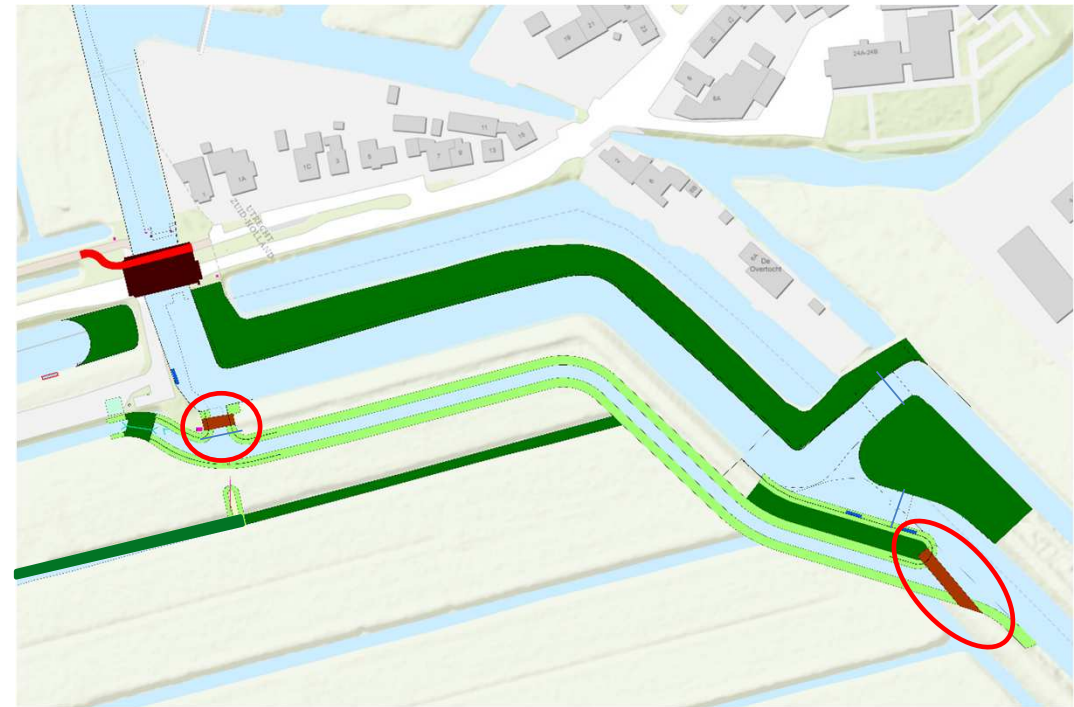

WAT GAAN WIJ ALLEMAAL DOEN?

FASE 2

½ februari t/m eind april

- Slopen en vervangen van 3 stuwen
- Bouwen 2 nieuwe landbouwbruggen
- **Ophogen Grote Kerkvlietkade zuidzijde**
- Verbreden watergangen en vervangen beschoeiingen

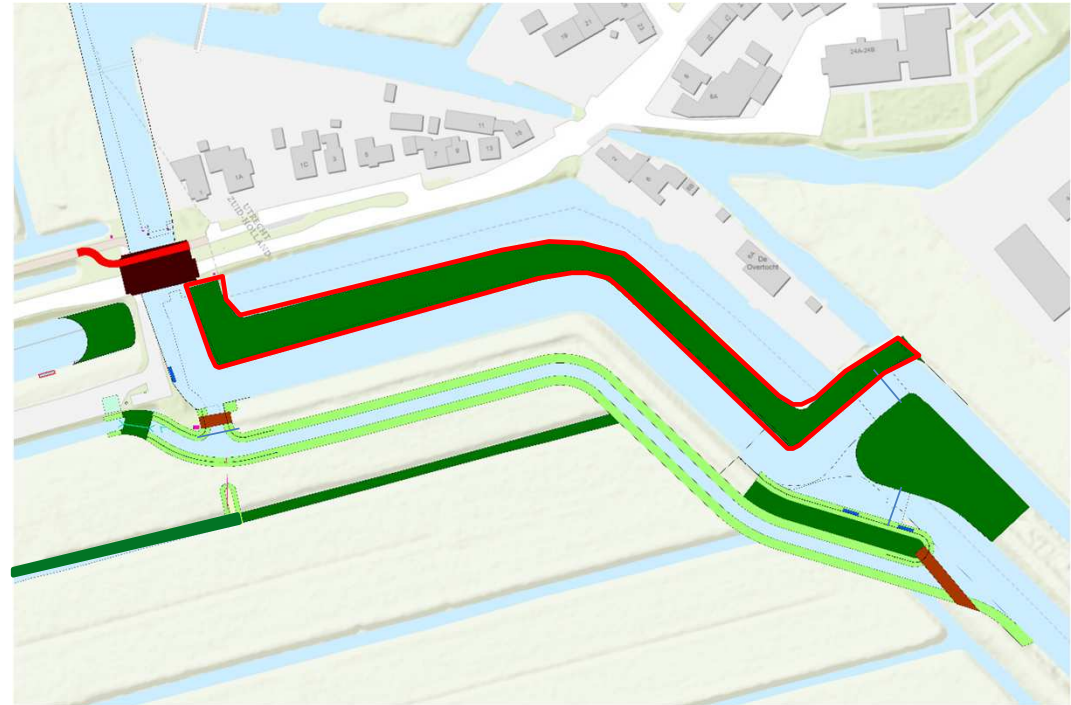

WAT GAAN WIJ ALLEMAAL DOEN?

FASE 2

1/2 februari t/m eind april

- Slopen en vervangen van 3 stuwen
- Bouwen 2 nieuwe landbouwbruggen
- Ophogen Grote Kerkvlietkade zuidzijde
- **Verbreden watergangen en vervangen beschoeiingen**

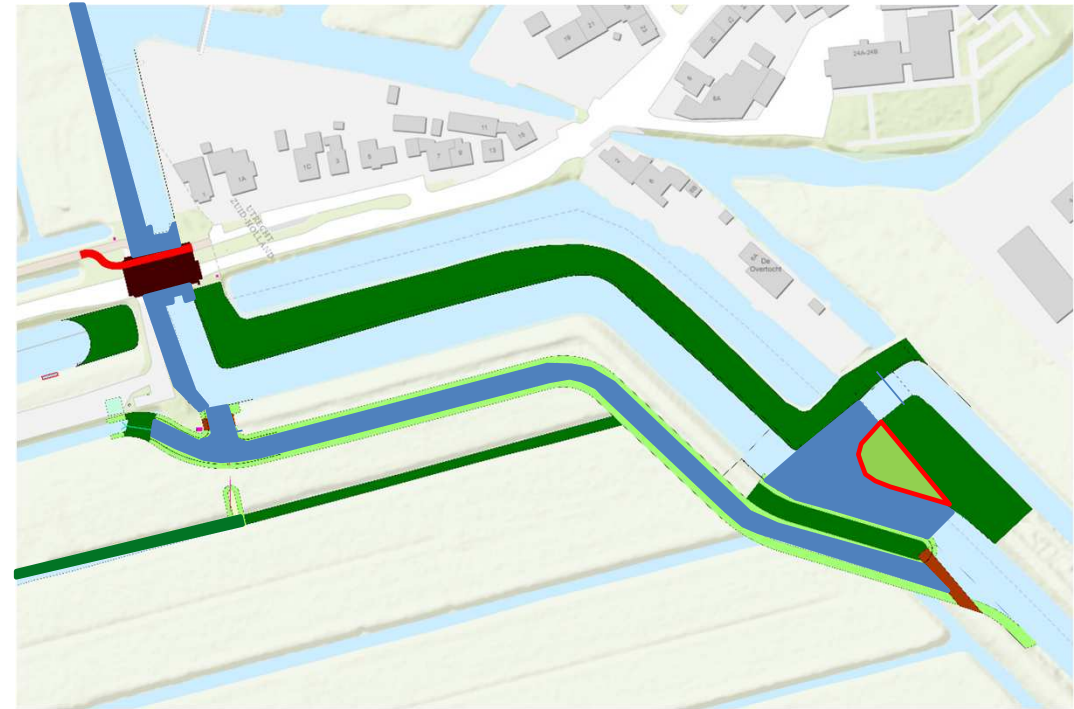

WAT GAAN WIJ ALLEMAAL DOEN?

FASE 3

eind april t/m half juli

- Aanbrengen tijdelijke fietsbrug Slangeweg (noordzijde van huidig fietspad)
- Slopen ½ bestaande duiker in Slangeweg
- Nieuwbouw noordelijk deel brug Slangeweg (Fase 1)
- Bouw inlaat en aanpassen onderleider aan zuidzijde Slangeweg

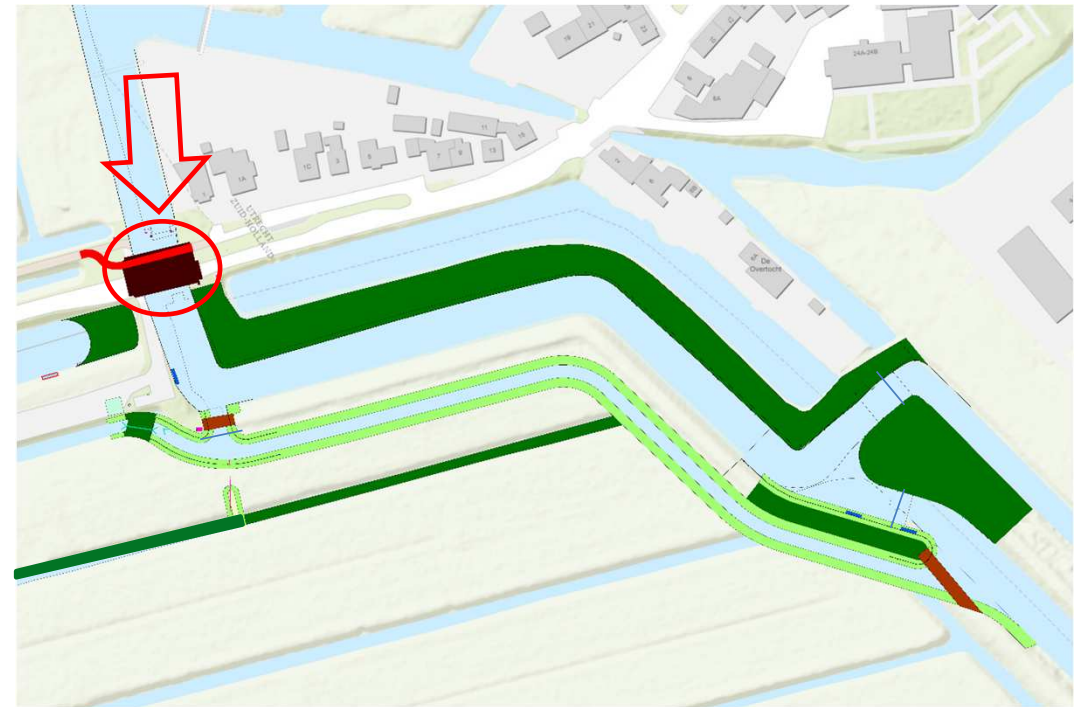

WAT GAAN WIJ ALLEMAAL DOEN?

FASE 3

eind april t/m half juli

- Aanbrengen tijdelijke fietsbrug Slangeweg (noordzijde van huidig fietspad)
- Slopen ½ bestaande duiker in Slangeweg
- Nieuwbouw noordelijk deel brug Slangeweg (Fase 1)
- **Bouw inlaat en aanpassen onderleider aan zuidzijde Slangeweg**

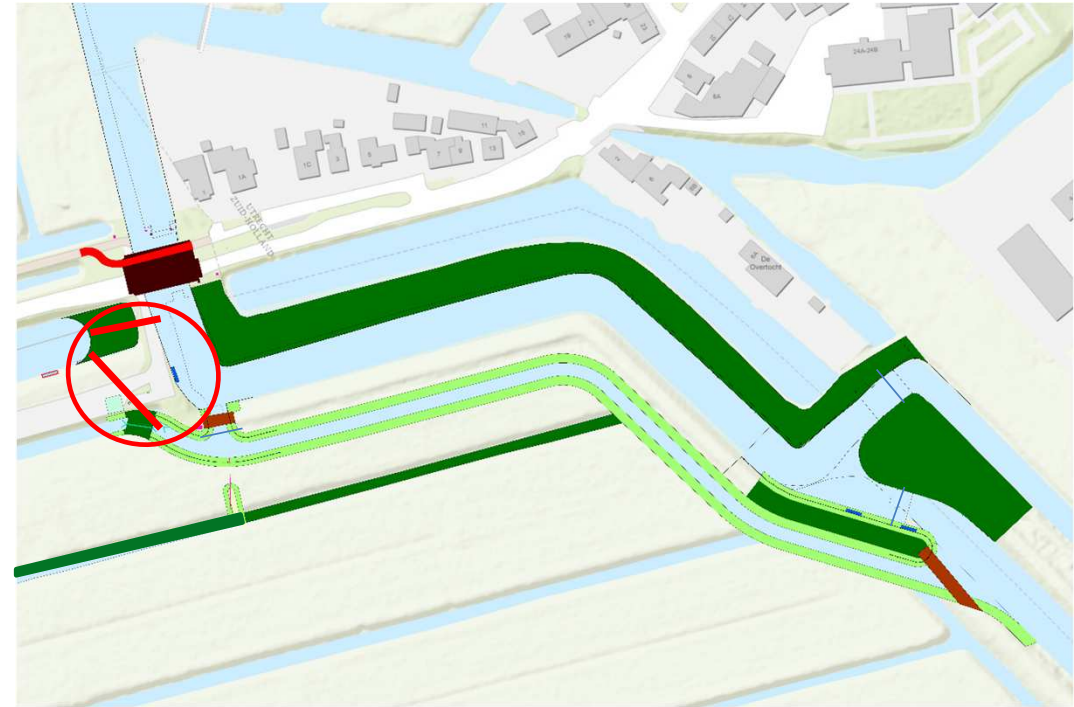

WAT GAAN WIJ ALLEMAAL DOEN?

FASE 4

half juli t/m half oktober

- Verkeer omleggen over nieuwe deel brug Slangeweg
- Slopen zuidelijk deel bestaande duiker in Slangeweg
- Nieuwbouw zuidelijk deel brug Slangeweg (Fase 2)

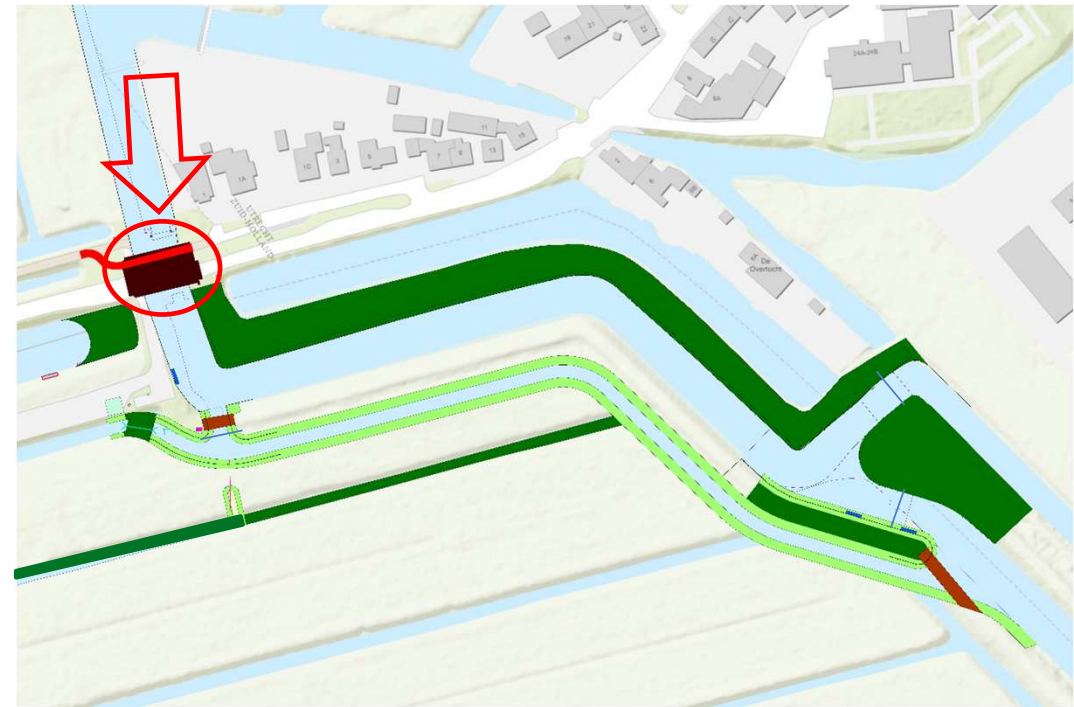

WAT GAAN WIJ ALLEMAAL DOEN?

FASE 5

half oktober t/m begin november

- Verkeer omleggen naar definitieve situatie
- Laatste werkzaamheden noordelijk deel brug Slangeweg (Fase 3, afbouw fietspad)
- Sloop bestaande stuw

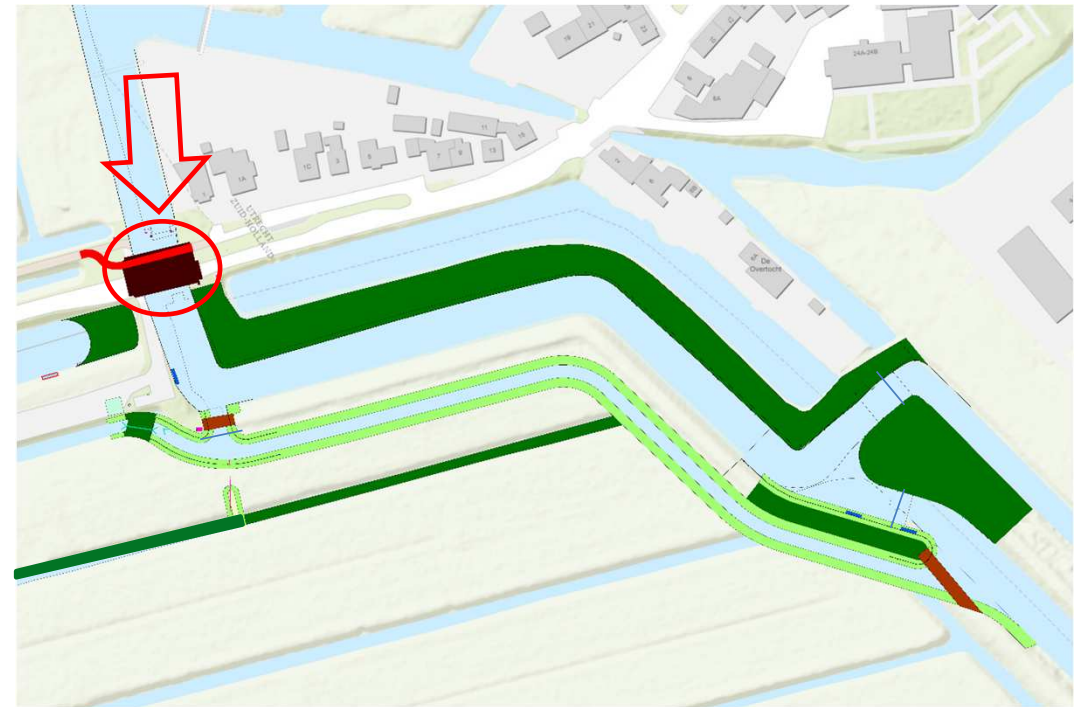

WERKZAAMHEDEN

De werkzaamheden zullen bestaan uit:

- Sloopwerk
- Heiwerk
- Intrillen damwanden
- Betonwerk
- Hijswerk en montage
- Grondwerk (ontgraven en dempen)
- Asfalteringswerk

BEREIKBAARHEID

Afsluiting Slangeweg voor wegverkeer op volgende data:

- 3 weekenden, in deze weekenden worden de verkeerssituaties iets omgelegd
 - April
 - Juni
 - Oktober
- 2 dagen
 - Juni
 - September

Zodra de exacte data bekend zijn wordt u hierover geïnformeerd.

Tijdens deze afsluitingen wordt er voor het autoverkeer een omleiding ingesteld.

Fietsers en voetgangers kunnen altijd passeren

Woningen en bedrijven blijven gedurende het hele project altijd bereikbaar

Buiten de wegafsluitingen om is de Slangeweg in beide richtingen open voor verkeer. Een verkeerslicht om het verkeer om beurten door te laten is niet nodig, omdat de tijdelijke weg minimaal even breed is als de weg in Polsbroek. Verkeerslichten zouden in dit geval alleen maar voor onnodige vertragingen zorgen.

PLANNING

FASE 1: 10 Januari 2022:

- Start aanbrengen damwand en dempen hoek Grote Kerkvliet bij parkeerplaats
- zettingstijd

FASE 2: Half februari 2022:

- Start grondwerk watergangen, vervangen stuwen en bouw landbouwbruggen;

FASE 3: Eind april 2022:

- Start bouw brug Slangeweg fase 1

FASE 4 + 5: Half juli 2022:

- Omleggen verkeer + Start bouw brug Slangeweg fase 2

November 2022:

- Werkzaamheden zijn afgerond

Tijdens alle fasen is de parkeerplaats langs de Slangeweg afgesloten.

MONITORING EN OPNAMES

Bouwkundige opnames: Dorp 1, 1A, 1C,3 5,7,9,11,13,15, 6, 6A,6B + Slangeweg 1

Trillingsmonitoring: Dorp 1

Polsbroek

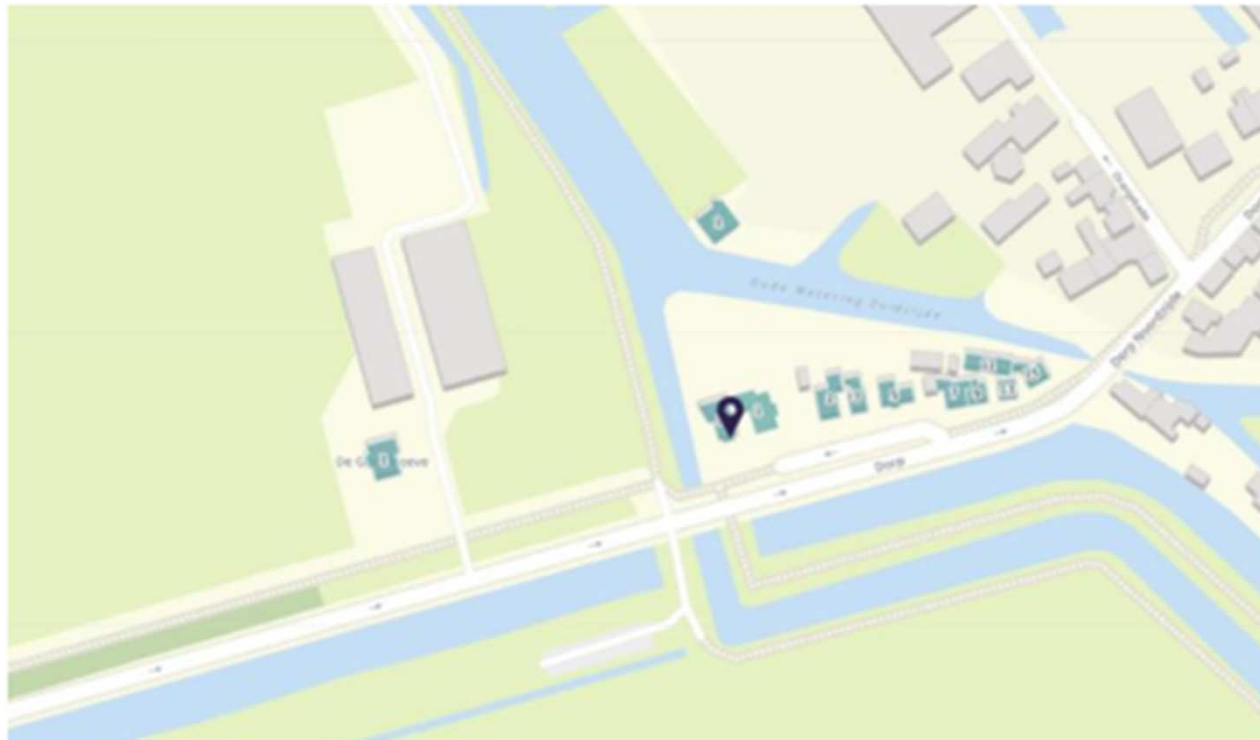

HOE HOUDEN WIJ U OP DE HOOGTE?

Download de BouwApp via de QR-code rechts of kijk op debouw.app
U kunt het project vinden onder de naam KWA POLSBROEK

Wekelijks is er een inloopspreekuur bij ons in de keet
op donderdag van 10:00-11:00

Over afsluitingen wordt u tijdig per brief geïnformeerd.

Heeft u vragen, stuur dan een bericht in de BouwApp,
een e-mail naar polsbroek@duravermeer.nl of bel naar
06-14848777



VRAGEN?

STEL ZE VIA POLSBROEK@DURAVERMEER.NL