

ALGEMENE SITUATIE RAAMWATERPLAN BODEGRAVEN NOORD

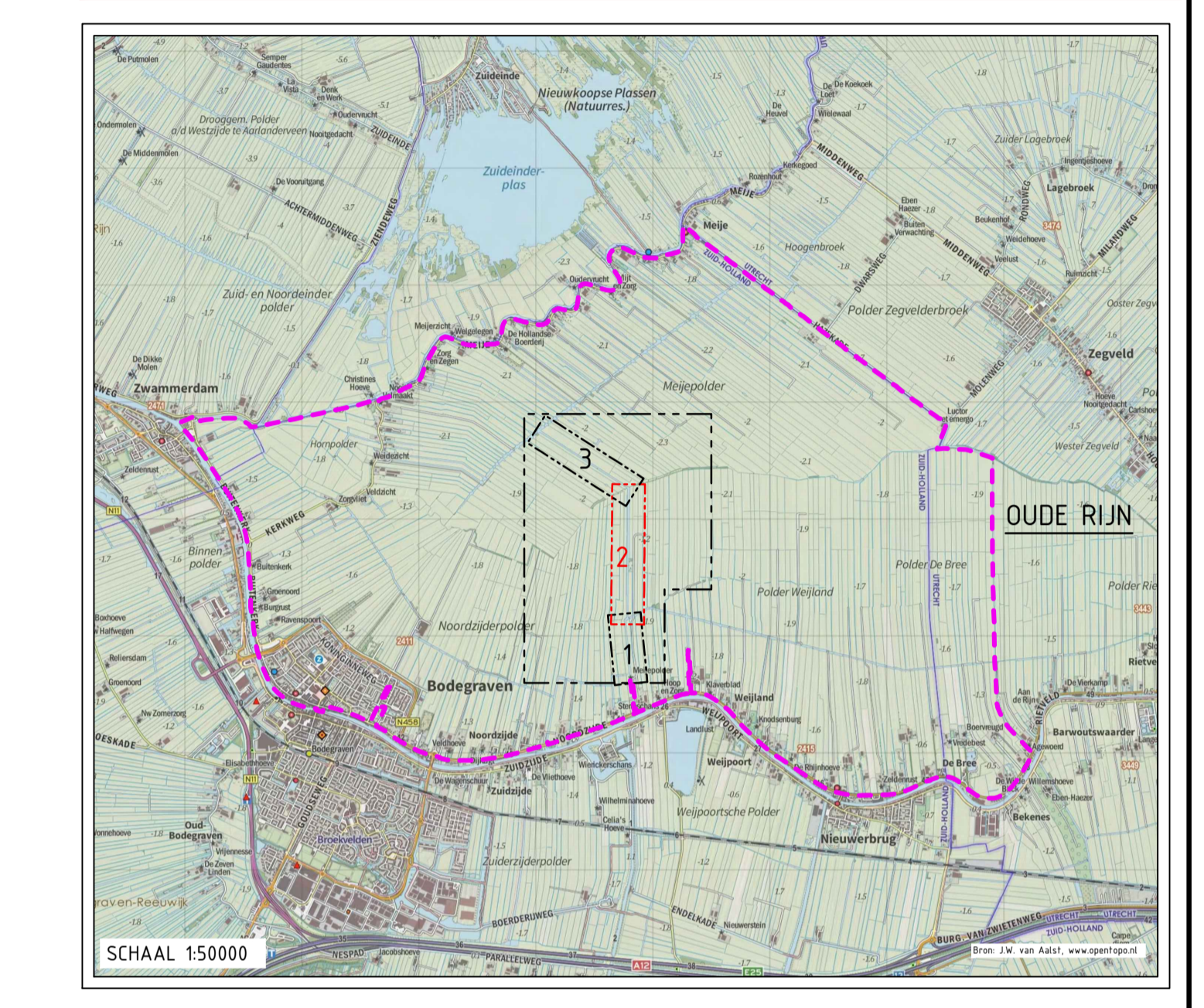

- ALGEMEEN**
- Maatvoering in meters, tenzij anders aangegeven.
 - Peilmaten in meters t.o.v. N.A.P.
 - Hoeken in 360 graden stelsel.
 - Coördinaten in meters t.o.v. Rijksdriehoekstelsel (EPSG 28992)
 - Maatvoering afgerond op mm. Doorklembanden kunnen hierdoor een mm afwijken.
 - Grens HOOGHEEMRAADSCHAP DE STICHTSE RIJNLANDEN
 - Grens RAAMWATERPLAN BODEGRAVEN NOORD
 - Peilgebied grens
 - Legger LW2012 beschermingszone
 - Deelgebied

BRON

Topografische kaart: OpenTopo 1600 giv/km (2019-R06) J.W. van Aalst, www.opentopo.nl
 Perceel grens: Basisregistratie Kadaster (BRK) (PDOK) 13-05-2019

BIJBEHORENDE TEKENINGEN

- 402005-0-0-01-VO SITUATIE PROJECTGEBIED & DEELGEBIED 1 T/M 3
- 402005-01-3-01-VO SITUATIE & DOORSNEDEN DEELGEBIED 1
- 402005-01-3-03-VO SITUATIE & DOORSNEDEN DEELGEBIED 3

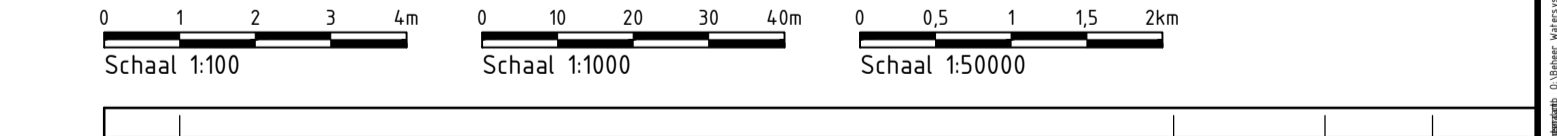

Ob	DOVERSEN	04-09-2019	OU	FHO
Ba	CONCEPT	05-07-2019 <td>OU <td>FHO</td> </td>	OU <td>FHO</td>	FHO
Versie	Omschrijving	Datum	Getekend	Accoord

Opdrachtgever: **HOOGHEEMRAADSCHAP DE STICHTSE RIJNLANDEN**

Project: **VERBREDING EN NVO MEIJELVLIET**
 (REGIO WSD OUDE RIJN, PEILGEBIED PG0301)
 Onderdeel: **SITUATIE & DOORSNEDEN DEELGEBIED 2**

Bezoekadres: 394 DD Heteren
 Telefoon: 030-4343700
 E-mail: post@hro.nl
 Website: www.hro.nl

Objectcode	Projectnummer	Documentnr.	Tekeningnummer	Blaad	Aantal	Versie	Datum
REGIO WSD OUDE RIJN	402005	DPS	402005-01-3-02-VO	3	4	0b	05-07-2019
Documentaart	Tema	Schaal	Afdeling	Getekend	Beoordeld	Projectleider	Stabiele
TEKENING	ZIE TEK	IB	IB	FHO	FHO	VoorOntwerp	CONCEPT