

### 33.3 Verwijderen van beplanting bij een waterkering

#### 33.3.1 Stroomschema verwijderen van beplanting bij een waterkering

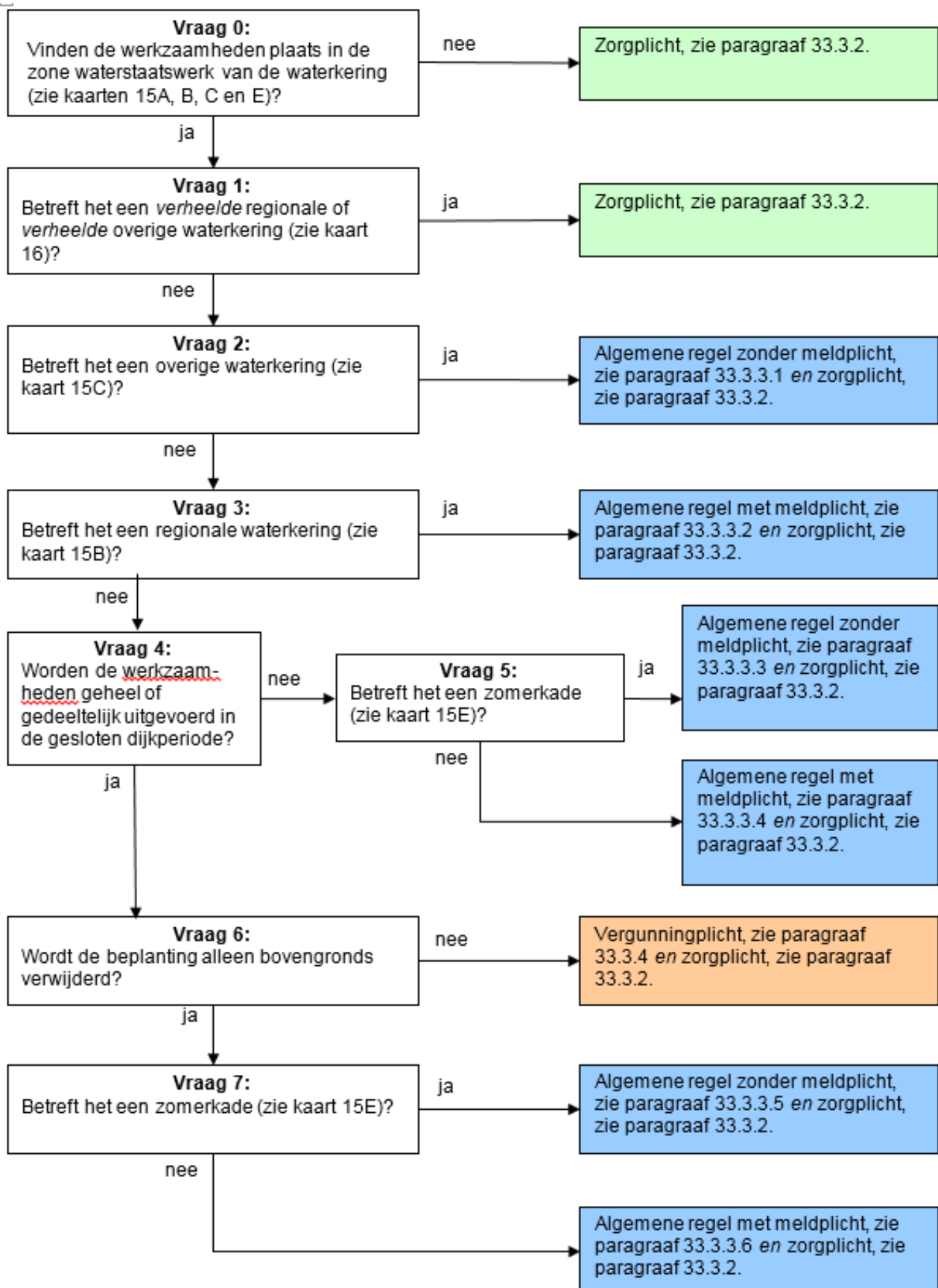

Toelichting bij vraag 0

Deze regelgeving is alleen van toepassing wanneer er werkzaamheden worden verricht in de zone waterstaatswerk van een waterkering. Hierbuiten geldt alleen de zorgplicht.

Toelichting bij vraag 1

Wanneer er sprake is van een verheelde regionale of verheelde overige waterkering, dan heeft het verwijderen van beplanting geen negatief effect op de waterkering mits de zorgplicht in acht wordt genomen.

Toelichting bij vragen 2 t/m 7

Het waterschap wil het verwijderen van beplanting op waterkeringen bevorderen. Daarom valt het verwijderen van beplanting bijna in alle gevallen onder de algemene regel. Bij regionale waterkeringen en primaire waterkeringen geldt een meldplicht aangezien het waterschap op de hoogte wil zijn of er zich beplanting op deze waterkeringen bevindt.

Uitzondering op bovenstaande zijn de gevallen waarbij binnen de gesloten dijkperiode beplanting ook ondergronds wordt verwijderd bij primaire waterkeringen en zomerkades. Voor deze gevallen geldt een vergunningplicht, aangezien de erosiebestendige grasmat in de gesloten dijkperiode geen mogelijkheid heeft om te herstellen. Het bovengronds verwijderen van beplanting binnen de gesloten dijkperiode bij primaire waterkeringen en zomerkades valt wel onder de algemene regel. De ondergrondse stobben moeten dan buiten de gesloten dijkperiode alsnog worden verwijderd. Ook hier geldt weer dat er bij primaire waterkeringen een meldplicht geldt.

Het criterium in vraag 6 gaat uitdrukkelijk niet over het snoeien van beplanting, maar alleen over het verwijderen van beplanting.