

## 71.2.2 Onttrekken van grondwater in een gebied met grondwatergevoelige natuur: stroomschema II

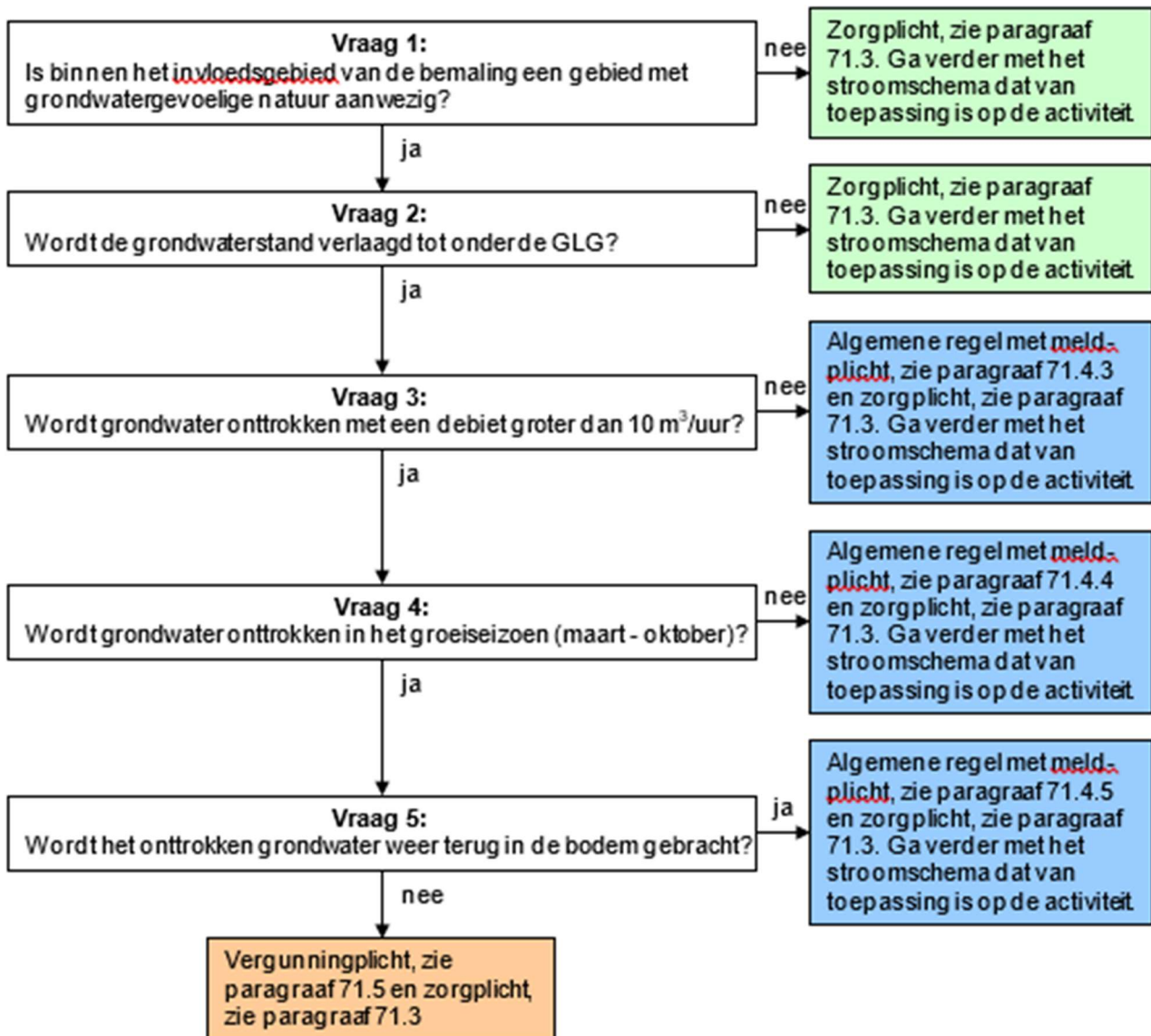

### Toelichting bij vraag 1

Deze regelgeving is alleen van toepassing als binnen het invloedsgebied van een grondwateronttrekking een gebied met grondwatergevoelige natuur aanwezig is. Of deze aanwezig is kunt u nagaan met kaartlaag 18B in onze [viewer](#). Is zo'n gebied niet aanwezig of ligt deze buiten het invloedsgebied van een grondwateronttrekking, dan geldt alleen de zorgplicht.

Behalve de zorgplicht kunnen ook andere regels van toepassing zijn op de handeling waarvoor grondwater onttrokken wordt. Bijvoorbeeld: Het betreft een grondwateronttrekking in een bouwput, waarvoor dan ook het stroomschema van hoofdstuk 56 doorlopen moet worden.

### Toelichting bij vraag 2

Voor een gebied met grondwatergevoelige natuur geldt dat als de grondwaterstand niet verder verlaagd wordt dan de GLG, het risico op verdroging en/of schade beperkt is. Een grondwateronttrekking kan dan onder de zorgplicht worden uitgevoerd. De GLG kunt u opzoeken met de [webkaart](#) van de provincie Utrecht of via het [Dinoloket](#)

Behalve de zorgplicht kunnen ook andere regels van toepassing zijn op de handeling waarvoor grondwater onttrokken wordt. Bijvoorbeeld: Het betreft een grondwateronttrekking in een bouwput, waarvoor dan ook het stroomschema van hoofdstuk 56 doorlopen moet worden.

#### Toelichting bij vraag 3

Indien sprake is van een verdere verlaging dan GLG, bijvoorbeeld in de bouwput, dan is dat niet direct een probleem zolang de verlaging van de grondwaterstand in het gebied met grondwatergevoelige natuur maar niet onder de GLG komt.

Door het verlagen van de grondwaterstand tot onder de GLG kan verdroging en/of schade in het gebied met grondwatergevoelige natuur ontstaan. Wanneer in het gebied met grondwatergevoelige natuur een verlaging tot onder de GLG noodzakelijk is en het onttrekkingsdebiet is kleiner dan of gelijk aan 10 m<sup>3</sup>/uur, kan deze grondwateronttrekking onder een algemene regel met meldplicht worden uitgevoerd. Daarnaast is de zorgplicht van toepassing op de activiteit.

Behalve de meld- en zorgplicht kunnen ook andere regels van toepassing zijn op de handeling waarvoor grondwater onttrokken wordt. Bijvoorbeeld: Het betreft een grondwateronttrekking in een bouwput, waarvoor dan ook het stroomschema van hoofdstuk 56 doorlopen moet worden.

#### Toelichting bij vraag 4

Wanneer in het gebied met grondwatergevoelige natuur een verlaging tot onder de GLG noodzakelijk is en het onttrekkingsdebiet is groter dan 10 m<sup>3</sup>/uur, maar de grondwateronttrekking vindt buiten het groeiseizoen (maart - oktober) plaats, kan het onttrekken van grondwater onder een algemene regel met meldplicht worden uitgevoerd. Buiten het groeiseizoen is de kans op verdroging en/of schade in het gebied met grondwatergevoelige natuur beperkt. Daarnaast is de zorgplicht van toepassing op de activiteit.

Naast deze meld- en zorgplicht kunnen ook andere regels van toepassing zijn op de handeling waarvoor grondwater onttrokken wordt. Bijvoorbeeld: Het betreft een grondwateronttrekking in een bouwput, waarvoor dan ook het stroomschema van hoofdstuk 56 doorlopen moet worden.

#### Toelichting bij vraag 5

Wanneer in het gebied met grondwatergevoelige natuur een verlaging tot onder de GLG noodzakelijk is, het onttrekkingsdebiet groter dan 10 m<sup>3</sup>/uur is, de grondwateronttrekking plaatsvindt in het groeiseizoen (maart - oktober) en het onttrokken grondwater wordt niet terug in de bodem gebracht (bijv. middels een lozing op de bodem, retourbemaling, etc.) dan is de kans op het ontstaan van droogteschade aan grondwatergevoelige natuur aanwezig. Dan dient een vergunning te worden aangevraagd voor de activiteit. Daarnaast is zorgplicht van toepassing op de activiteit.

Wanneer het onttrokken grondwater weer in de bodem wordt teruggebracht in het gebied met grondwatergevoelige natuur (bijv. middels een lozing op de bodem, retourbemaling, etc.) dan is de kans op het ontstaan van droogteschade beperkt en kan onder een algemene regel met meldplicht worden uitgevoerd. Daarnaast is zorgplicht van toepassing op de activiteit.

Behalve de meld- en zorgplicht kunnen ook andere regels van toepassing zijn op de handeling waarvoor grondwater onttrokken wordt. Bijvoorbeeld: Het betreft een grondwateronttrekking in een bouwput, waarvoor dan ook het stroomschema van hoofdstuk 56 doorlopen moet worden. Voor het terug in de bodem brengen van het onttrokken grondwater moet ook het stroomschema van hoofdstuk 70 doorlopen worden.