

## 72.2 Algemeen stroomschema voor het onttrekken van grondwater bij een waterkering

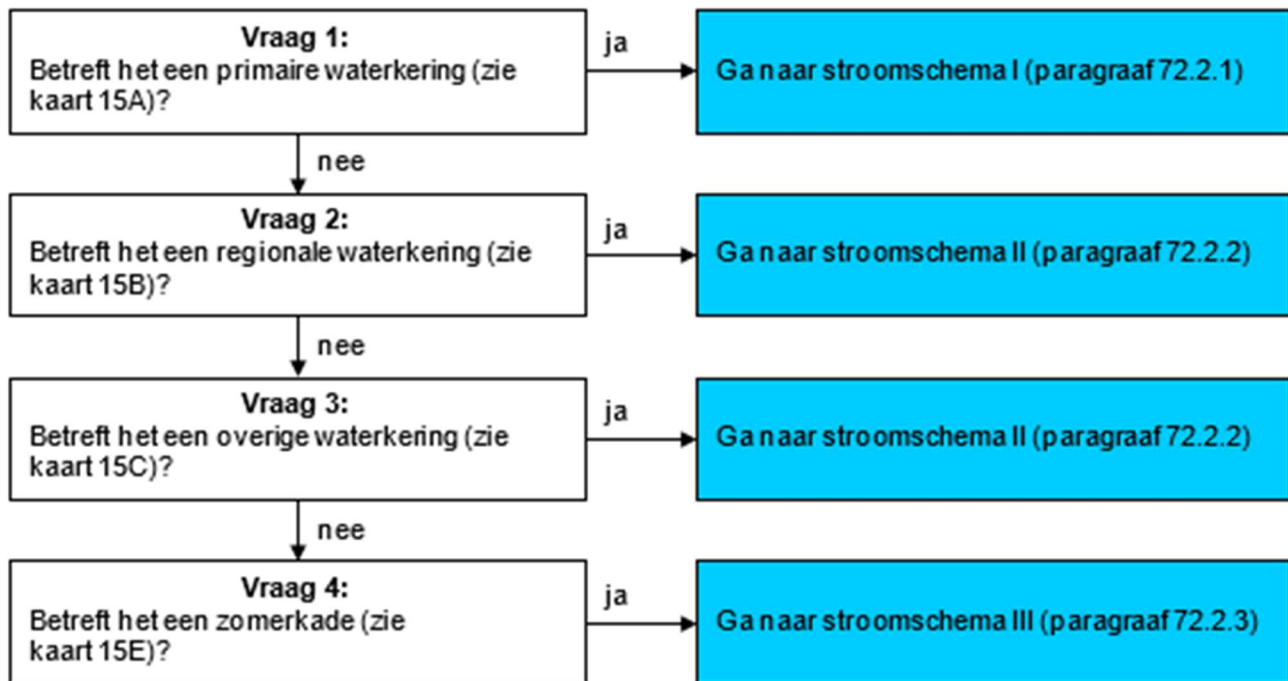

### Toelichting bij vragen 1 t/m 4

Omdat de regelgeving voor de 4 verschillende waterkeringen niet overal hetzelfde is, zijn er verschillende stroomschema's gemaakt. Deze stroomschema's zijn in de volgende paragrafen weergegeven.

### Toelichting bij vraag 1

Deze regelgeving is alleen van toepassing als de grondwateronttrekking in de zone waterstaatswerk of in de beschermingszone van een primaire waterkering wordt uitgevoerd. Of een locatie in deze zone(s) ligt kunt u nagaan met kaart 15A in onze [viewer](#).

### Toelichting bij vraag 2

Deze regelgeving is alleen van toepassing als de grondwateronttrekking in de zone waterstaatswerk of in de beschermingszone van een regionale waterkering wordt uitgevoerd. Of een locatie in deze zone(s) ligt kunt u nagaan met kaart 15B in onze [viewer](#).

### Toelichting bij vraag 3

Deze regelgeving is alleen van toepassing als de grondwateronttrekking in de zone waterstaatswerk of in de beschermingszone van een overige waterkering wordt uitgevoerd. Of een locatie in deze zone(s) ligt kunt u nagaan met kaart 15C in onze [viewer](#).

### Toelichting bij vraag 4

Deze regelgeving is alleen van toepassing als de grondwateronttrekking in de zone waterstaatswerk of in de beschermingszone van een zomerkade (waterkering) wordt uitgevoerd. Of een locatie in deze zone(s) ligt kunt u nagaan met kaart 15E in onze [viewer](#).